DÜNYANIN EN ÜNLÜ UZAY KAHRAMANI

GORDON

CİLT 10

HAFTALIK GENÇLİK MECMUASI

10 LİRA

Sarkomer / Çizgi Diyarı

YENİ MACERA
GORDON'A TUZAK
ARİZONA'DAKİ UZAY AKADEMİSİNDE..
MONGO, BAŞKA GÜNEŞ SİSTEMİNE AİT BİR UYDUDUR.. FAKAT KENDİ TOPLULUĞUNDAN KOPARAK BİZİM GÜNEŞİMİZİN ÇEKİM ALANINA GİRMİŞTİR..
DÜNYAMIZIN YÖRÜNGESİNE YAKIN OTURMUŞ, FAKAT TERS YÖNDE DÖNMEKTEDİR.. BUNA RAĞMEN ÇARPMA TEHLİKESİ YOKTUR..
BU, ZARKOF'UN YAPTIĞI UZAY GEMİSİNİN ONARILMIŞ HALİDİR.. DÜNYADAN MONGO'YA GİDEN İLK GEMİ..
MONGO YAKINDA YİNE DÜNYAYA YAKLAŞACAK..
ŞİMDİ ASTRONOT ADAYLARIMIZIN EN SEÇKİNLERİNDEN BİR GRUP, GORDON İLE ZARKOF'UN KULLANDIKLARI BU GEMİDE TALİM GÖRECEK..
GRUBUNU HAZIRLA VE ELLİ DAKİKA SONRA GEMİDE OL! İYİ ŞANSLAR!
ÇIKIŞ
TEŞEKKÜRLER!

AZ SONRA...
ASTRONOT ADAY-LARI TALİM İÇİN GEMİYE BİNMEYE HAZIR OLSUN-LAR.!
RAN, VİLLİ VE BUM-BUM BENİ BURA-DA BI-RAKA-MAZ-LAR.!
6013-
BU SIRADA MONGO GEZEGENİNDEKİ BÜ-YÜK ORMAN KEN-TİNDE..
YENİ YOLLAR TRAFİĞE AÇIL-DI PRENS BARİN.!
SPOR SARAYLARI İSE TAMAMLAN-MAK ÜZERE.! MONGO TURNUVA-LARI TAM ZAMANINDA BAŞLAYABİLECEK.!
GÜZEL GÜZEL.!
MONGO'NUN ÖZGÜR-LÜĞE KAVUŞMASININ YILDÖNÜMÜ DOLAYISIY-LA YAPILACAK ŞEN-LİKLERE DÜNYALI DOSTLARIMIZ DA, KATILACAK..!

MONGO'DA EŞKİ BİR GELENEK OLAN "BÜYÜK TURNUVA" NIN YAPILACAĞI STADTA DA SON HAZIRLIKLAR BİTMEK ÜZEREYDİ..
BU SIRADA DÜNYADA..
GORDON, DEĞİŞMEZ BİR TURNUVA ŞAMPİYONU OLDUĞUN İÇİN MONGO'YA ŞEREF MİSAFİRİ OLARAK DAVET EDİLDİN!.
PRENS BARİN TURNUVAYA TEKRAR KATILMANI İSTERSE, SANIRIM KABUL EDERSİN GORDON..!
BUNU HİÇ DÜŞÜNMEMİŞTİM DALE!.
AYNI ANDA...
ARBORİA HALKI, GORDON'UN GEMİSİ MONGO YOLUNDADIR! KENDİSİ TURNUVALARA BAŞKANIMIZ TARAFINDAN ŞEREF MİSAFİRİ OLARAK DAVET EDİLMİŞTİR..
GORDON TURNUVALARIN DEĞİŞMEZ ŞAMPİYONUDUR! AYRICA GEZEGENİMİZİ GADDAR MİNG'İN ZULMÜNDEN KURTARANLARIN BAŞINDA GELİR.
EVET! BUNU UNUTMADIK HENÜZ!.

MONGO'YA İNİŞE GEÇEN GORDON'UN GEMİSİ BÜYÜK BİR SEVİNÇLE KARŞILANDI..
HOŞGELDİN GORDON
KURTARICIM GORDON
MONGO'NUN ÖZGÜRLÜĞE KAVUŞMASINDA BÜYÜK PAYI OLAN GORDON'UN..
HER KAHRAMAN GİBİ DÜŞMANLARI DA VARDI..
GORDON İÇİN KENDİMİZE ÖZGÜ BİR KARŞILAMA TÖRENİ HAZIRLAYALIM DOSTLARIM! GÖZ ALICI BİR TÖREN!.
PRENS BARİN! SENİ GÖRDÜĞÜME SEVİNDİM..
GORDON! DALE! ZARKOF.. TIPKI ESKİSİ GİBİ! GELDİĞİNİZE ÇOK MEMNUN OLDUM!.
MONGO HALKI İÇİN HÂLÂ BİR KAHRAMANSIN, GORDON! TURNUVALARA BİRLİK RUHU KATACAKSIN VE...
BARİN'İN SÖZLERİ KORKUNÇ BİR PATLAMAYLA YARIDA KALDI..

BİR KARA MAYINI..!
BEN DİREK_SİYONA GEÇİYORUM!.
KARŞI TA_RAFA GEÇE BİLDİK..
BU ŞUİKAST Kİ_ME İDİ, BARİN? ARBORİA BAŞKANI_NA MI YOKSA BANA MI?
BELKİ DE İKİMİZE BİR_DEN..BUNUN ORTAK DÜŞMA_NIMIZIN İŞİ OLDUĞU ORTA_DA.!
OYSA İMPARATOR ZALİM MİNG'İN OĞLU O GÜNE DEK GÜCÜNÜ GÖS_TERECEK BİR FIRSAT BULAMA_MIŞTI..
METRUK BİR ŞATODA YAŞAYAN BU HAYDUTUN..
.. DIŞ GÖRÜNÜŞÜ KADAR RUHU DA BABASI_NA SON DERECE BENZİYORDU..
GORDON'U YOK ETMEYİ BAŞARAMA_DIN.. CEZAN ÖLÜMDÜR.!
GORDON İLE PRENS BARİN HEPİMİZİN DÜŞMANIDIR.. HAREKETLERİMİZ_DE HATAYA YER YOKTUR.!

BARİN'İN SARAYINDA..
MİNG II HÜR TOPLULUĞUMUZU SESSİZ SEDASIZ RAHATSIZ EDİYOR GORDON!.
SUİKASTİ O MU HAZIRLADI SENCE? NEREDEYSE PARAMPARÇA OLACAKTIK!.
TARAFSIZ BÖLGEDE OTURDUĞU İÇİN KENDİSİNİ YAKALIYAMIYORUZ! FAKAT SENİN GELİŞİN BU DURUMU DEĞİŞTİREBİLİR..
BU SIRADA YERYÜZÜNDE ÜÇ ASTRONOT ADAYI...
..MONGO'YA UÇUŞ TALİMİ YAPMAKTAYDILAR..
BİRDEN ARKA TARAFTA DUYDUKLARI HAFİF BİR SESLE ÜÇÜ BİRDEN BAŞLARINI ÇEVİRDİLER.. VE DAVETSİZ MİSAFİRİ FARKETTİLER..
MAYK..! MİKROP MAYK..! NE İŞİN VAR SENİN BURADA?.

HİÇ BİR UZAY UÇUŞ TALİMİNE BENSİZ ÇIKAMAZSINIZ.. YANINIZDA KALACAĞIM.!
MAYK.. BU AKADEMİNİN BİZE VERDİĞİ RESMİ BİR ÇALIŞMA.! SEN HENÜZ ADAY OLMADIN! ÇIK DIŞARI.!
BOŞA KONUŞUYORSUN, RAN! DİNLEMİYOR BİLE..
MAYK.. EĞER BURADA YAKALANIRSAN BİZ SUÇLANIRIZ.!
KONTROL KULESİNDEN ZENİTH DÖRT'E! SEKİZ DAKİKA KIRK SANİYE SONRA HAREKET EDECEKSİNİZ.. BÜTÜN SİSTEMLER YEŞİL IŞIKTA!
FAKAT NÖBETÇİLERİN ARASINDAN NASIL GEÇMİŞ OLABİLİR BU?!
MİKROP MAYK ANAHTAR DELİĞİNDEN BİLE GEÇER! GÜZELİM TALİMİ MAHVETTİ YİNE..
NEYSE Kİ, SADECE KARADA YAPILAN BİR TALİM BU.! GERÇEK OLSAYDI--
KAPTAN! GERÇEK BU.! GEMİ HAVALANIYOR.!
OLAMAZ.! BU BİR YER EĞİTİMİYDİ.!
BİR AKSİLİK OLMALI.!

NE AKSİLİĞİ ? KALKIŞ KONTROL DÜĞMESİ BURADA..VE HİÇ KİMSE DE DOKUNMADI ONA!.
BİLİYORUM.. FAKAT GEMİ YİNE DE HAVALANDI... HEM DE DÖRT ASTRONOT ADAYIYLA BERABER.!
MONGO-ORAYI TEKRAR ZİYARET ETSEK NE İYİ OLURDU...
UZAY AKADEMİSİNE BAĞLI ASTRONOT ADAYLARININ YER EĞİTİMİ YAPTIĞI GEMİ SÜRATLE...
..YOL ALIYORDU..
GEMİNİN YAKIT DEPOLARI KİLİTLİYDİ KUMUTANIM! MOTORLARIN NASIL ÇALIŞTIĞINI ANLAYAMADIM..
YÖRÜNGESİNİ TESPİT EDİN - ONU GERİ ÇEVİRECEĞİZ!.
YERDEN KONTROL SİSTEMİ TESİR ETMİYOR EFENDİM..GEMİ MONGO'YA YÖNELDİ..
ÇOCUKLAR! BENİ DUYUYOR MUSUNUZ? CEVAP VERİN!.
DUYUYORUZ EFENDİM! GEMİNİN ROTASINI DEĞİŞTİRMEYE ÇALIŞIYORUZ.!

FAKAT GEMİ YÖNETİMİ ELEKTRONİK BEYNE BAĞLI.. AYIRAMADIM.. ŞİMDİ MARS GEZEGENİNİN YAKININDAKİ METEOR BÖLGESİNDEN GEÇİYORUZ.!
BİRAZDAN MONGO'DA OLACAĞIZ.. GÖSTERGELERE GÖRE ANCAK YERE İNECEK KADAR YAKITIMIZ VAR..
AZ ÖNCE BİR HABER ALDIM, BİNBAŞI.! NEDİR DURUM?
KAZANIN BÜTÜN AYRINTILARINI TETKİK ETTİK, SAYIN BAŞKAN.! GEMİNİN HAVALANMASI HER YÖNDEN İMKÂNSIZ GÖRÜNÜYOR..
BUNA RAĞMEN HAVALANDI, BİNBAŞI.. VE İÇİNDEKİ ASTRONOT ADAYLARI DA MONGO'YA İNECEK..
İÇİNDEKİLER SEÇKİN ADAYLARIMIZDANDIR EFENDİM.. ENDİŞEM YOK..
OTOMATİK PİLOT KENDİ KENDİNE MANEVRA YAPIYOR..
VİLLİ DE BURAYA KADAR HEP UYUDU.!
OLDU İŞTE! MONGO'YA İNDİK.! HEM DE TEK DÜĞMEYE DOKUNMADAN.!
HER ŞEY KENDİLİĞİNDEN OLDU.!

BUNUN BİR İZAH YOLU OLMALI BUM-BUM..!
EVET.. EĞİTİM, ALANDAN KALKMADAN YAPILACAKTI..NASIL OLDU DA HAVALANDIK !?
VİLLİ..! BİZİ, SENİN O "ÇILGIN YETENEKLER"İN KONTROL ETMİŞ OLMASIN ? BÖYLE BİR ŞEY YAPTIN MI ?
UH.. HI? NE.. NEREDEYİZ BİZ ?
GORDON'UN GENÇ DOSTLARI BİR SÜRE ÇEVRELERİNİ İNCELEDİLER..
HEY..! BURANIN MONGO OLDUĞUNDAN EMİN MİSİNİZ ?
YAKIT DEPOLARININ ATEŞLEME KANALLARI KİLİTLİYKEN BU GEMİ BURAYA NASIL GELDİ VİLLİ ?
BİLMİYORUM, RAN..!
...FAKAT İYİ Kİ GELDİK ! ZİRA GORDON'DAN MONGO'DA BİRTAKIM TURNUVALARIN YAPILACAĞINI DUYMUŞTUM..
BİZİ BURAYA GETİRMEKLE ÇILGINLIK ETTİN VİLLİ.. BUNA DA SENİN O TEHLİKELİ HAYAL GÜCÜN SEBEP OLDU..ŞİMDİ NE YAPACAĞIZ ?
BÜTÜN YOLCULUK BOYUNCA UYUDUM RAN.. RÜYAMDA DÜNYADAN MONGO'YA GELİŞİMİZİ DÜŞÜNDÜĞÜMÜ MÜ SANIYORSUN ?
BU KONUYU UYUMADAN ÖNCE HAYAL ETTİN VE O ACAYİP YETENEĞİNLE BAŞIMIZA BELA OLDUN..!

Sarkomer/Cizgi Diyarı

BİRAZ SONRA.
EVET DELİKANLILAR.! ŞATOMDA GORDON'UN ARKADAŞLARINI GÖRMEK NE SEVİNDİRİCİ ŞEY.!
ARANIZDAKİ "O" YETENEKLİ" KİŞİ KİMDİ ?!
YETENEKLİ Mİ ? NE DEMEK İSTİYORSUNUZ ? HEPİMİZ ÖYLEYİZ.! AYRICA BİZİ BAYILTIP BURAYA GETİRMEYE NE HAKKINIZ VAR ?
GEMİNİZİ MONGO'YA İÇİNİZDEN BİRİNİN KURDUĞU HAYAL GETİRDİ.. ONUN DÜŞÜNCELERİNİ BEN YAKALADIĞIM İÇİN..
- BURAYA, BENİM KRALLIĞIMA İNDİNİZ.!
BENİM KİM OLDUĞUMU BİLİYOR MUSUNUZ ? GORDON SİZE BENDEN SÖZ ETMİŞ OLMALI..
GALİBA ANLAMAYA BAŞLIYORUM BAYAN.!

BUM-BUM HİDDETLE VİLLİ'YE DİRSEK ATTI VE...

BÜYÜCÜ ALLURA MASANIN ÜZERİNE KRİSTAL BİR KÜRE KOYDU.. ÇOCUKLAR ÖNCE BUNDAN BİRŞEY ANLAMADILAR..

DOSTUNUZ GORDON! O DA SİZLER GİBİ MONGO'DA! SAYENİZDE ONUNLA BULUŞACAĞIM..
GORDON'UN ANLATTIKLARINA BAKILIRSA SİZİ PEK SEVMİYOR GALİBA!
PÖH! ESKİ MESELELERİ UNUTTUM BEN..
NEYSE.. ARTIK SOFRAYA OTURABİLİRİZ ACIKMIŞ OLMALISINIZ!
Sarkomer/Çizgi Diyarı
GERÇEKTEN DE YORUCU BİR GÜN GEÇİRMİŞ OLAN KÜÇÜK DÜNYALILAR YEMEKLERİNİ İŞTAHLA YEDİLER..
OH! NEREDEYSE PATLAYACAĞIM!
BEN DE.. OH.. ÖYLE UYKUM VAR Kİ..
MING II. GELİNCE İÇERİ ALIN.. GORDON ELİMİZDE SAYILIR ARTIK..

BIR SÜRE SONRA..
ESKİ MONGO İMPARATORLUĞUNUN VARİSİ MİNG II -
SEVGİLİ YEĞENİM ALLURA..
SEREMONİYİ BIRAK MİNG! GEL SANA BİR ŞEY GÖSTERECEĞİM..
BUNLAR GORDON'UN DOSTLARI.! ONLARI KURTARMAK İÇİN ELİNDEN GELENİ YAPACAKTIR..
GORDON'U TUTSAK ETMEMİZ YERALTI KUVVETLERİMİN MORALİNİ YÜKSELTECEK, BENİ ÖNEMLİ KİŞİ KILACAKTIR..
KÜÇÜK DOSTLARININ ELİMİZDE OLDUĞUNU ONA NASIL HABER VERECEKSİN ALLURA?
ELİMİZDE OLDUĞUNU MU? YANILIYORSUN MİNG.!

ONLAR SADECE BENIM TUTSAKLARIM.. GORDON DA ÖYLE OLACAK..
SENİ BU İŞE ORTAK YAPMAYI DÜŞÜNMÜYORUM..ŞİMDİ TELEPATİ YOLUYLA BİR ÇAĞRI GÖNDERECEĞİM..
BU SIRADA ARBORIA'DA PRENS BARIN'İN SARAYINDA..
GORDON!. BEN VİLLİ'YİM SANA İHTİYACIMIZ VAR..
?!
GORDON GERÇEKTEN BİR SES DUYUP DUYMADIĞINI ANLAMAK İÇİN DOĞRULDU..
BİZE YARDIM ETMELİSİN!..HEM DE DERHAL!.
RÜYA GÖRDÜĞÜME EMİNİM..FAKAT TELEPATİ YOLUYLA VERİLEN BİR MESAJDI BU..
TUHAF.. BURAYA GELECEKLERİNİ KİMSE HABER VERMEDİ.. VİLLİ'NİN DEDİKLERİNE BAKILIRSA..
ŞU AN BÜYÜCÜ KRALİÇENİN SARAYINDA OLACAKLAR..

BU SIRADA..
GORDON'UN MESAJINI ALDIĞINA EMİN MİSİN ALLURA?
YATAĞINDAN KALKIP GECE YARISI NEDEN SOKAĞA ÇIKSIN ? SABAHA KARŞI BURADA OLUR..

GERÇEKTEN DE..
ÇOCUKLARIN BÜYÜCÜ KRALİÇE ALLURA'NIN ELİNE DÜŞTÜĞÜ ORTADA..
BARİN'İN KUVVETLERİ SINIRI GEÇEMEZLER.. BU İŞ BANA DÜŞÜYOR..

BU VİLLİNİN İŞİ.. BUNDAN EMİNİM.. AMA MONGO'DA NE İŞLERİ VAR.. NEYSE MERAKIMI GİDERMİŞ OLURUM..

SANKİ BİR RÜYA GİBİYDİ.. KRALİÇE ALLURA'NIN SINIRI BOYUNCA ÇEVREYİ ARAŞTIRAYIM..

GALİBA KARTALLARI ÜRKÜTTÜM..
HAYIR BUNLAR KARTAL ADAMLAR!.
BANA İNMEMİ İŞARET EDİYORLAR! PEKÂLÂ DEDİKLERİ OLSUN!.
SENİN OLDUĞUNU TAHMİN ETMİŞTİK, GORDON.! BARİN'İN SARAYINDAN GELİYOR OLMALISIN.!?
EVET.. BURALARDA DOLAŞMAK İSTEMİŞTİM, DE.!
RADARLARLA DEVAMLI ÇEVREYİ TARIYORUZ.!
SANA, DÜŞMAN SINIRINI GEÇMEDEN RASTLAMAMIZ BÜYÜK ŞANS.. SINIRI GEÇMENİN YASAK OLDUĞUNU BİLİYORSUN SANIRIM..
HAYIR.. HABERİM, YOK.!
FAKAT GERİ DE DÖNMEYECEĞİM.. HERHALDE GEZİME ENGEL OLMAZSINIZ.!.
BİZ SADECE EMİRLERİ UYGULUYORUZ, GORDON.. İSTERSEN KOMUTANIMIZLA GÖRÜŞ..
GELİYOR MUSUN?
EĞER YAKINDAYSA, EVET!.

KURTARICIMIZ GORDON.. ARAMIZA HOŞ GELDİN..!
SEN BİZİM İÇİN ÖZGÜRLÜK SEMBOLÜSÜN, GORDON..!
TARAFSIZ SINIRDA NE İŞİN VAR? EĞER KRALİÇE ALLURA'NIN ELİNE DÜŞERSEN SENİ KOZ OLARAK KULLANIR, BELKİ DE SAVAŞ AÇAR..!
HEMEN BARIN'LE GÖRÜŞMELİYİM..
BARIN! ANLADIĞIMA GÖRE KRALİÇE ALLURA'NIN ELİNDE DÖRT DÜNYALI ÇOCUK VAR.. ÖZEL BİR VATANDAŞ OLARAK SINIRI GEÇEBİLİR MİYİM?
HAYIR GORDON! MONGO VATANDAŞI DEĞİLSİN SEN.. AYRICA HAYATIN BİZCE ÖNEMLİ..
ALLURA İLE MİNG SENİ ELE GEÇİRMEK İSTİYORLAR.. ARZULARINA KAVUŞURLARSA BUNU NİMET BİLİP KARIŞIKLIK ÇIKARABİLİRLER..!
ÇOCUKLARIN NE DURUMDA OLDUKLARINI BİLE BİLMİYORUM.. VE EN YAKIN DOSTUM ONLARI KURTARMAMI ENGELLİYOR..
HÂLÂ MIZRAK MI KULLANIYORSUN, AKRA?
SADECE AVLANIRKEN GORDON! DAHA SPORTİF OLUYOR.. BİZİMLE GELİR MİSİN?

GÖZALTINA ALINDIĞIMI SANIYORDUM!.
GÜVENİMİZİ SUİSTİMAL ETMEZSİN SEN!.

İYİ BİR FIRSAT BU.. BELKİ SINIRI GEÇEBİLİRİM!.
İLK AV SENİNDİR GORDON!.

GORDON HIZLA KOŞMAKTA OLAN YABAN DOMUZUNA SALDIRIR..
BAKALIM GORDON MIZRAK KULLANMASINI BECEREBİLECEK Mİ?.

ÇOK GÜZEL!. BU KONUDA HAYLİ TECRÜBELİYMİŞ!.

MIZRAĞI AVI ÜZERİNDE KALAN GORDON HEMEN YERE İNDİ..
GORDON DİKKAT ET!
HAYVAN SADECE YARALANMIŞ!
GORDON'UN ÖLDÜRDÜĞÜNÜ SANDIĞI HAYVAN YARALI OLMANIN VERDİĞİ ÖFKEYLE SALDIRDI..
ÇABUK HAVALAN..!

ORADA KAL! BİZ HAKLARIZ ONU..!
AKSİLİK.. JET-KEMERİM BOZULDU..!
ÖLDÜRDÜK ONU.. GORDON YARALI MI?.
İLERDE OTLARIN ARASINA DÜŞTÜ!.
İSTE BURAYA..! FAKAT GİTMİS..!
ORMANDA KALIRSAM KARTAL ADAMLAR BENİ GÖREMEZ.!
KAÇMAK HOŞ DEĞİL, FAKAT DÖRT KÜÇÜĞÜN HAYATI TEHLİKEDE.!
HİÇ BİR İZ YOK ONDAN AKRA..!
GORDON GÜNENİMİZE İHANET ETTİ.. KAÇMIŞ!
MERAK ETTİĞİ ÇOCUKLARI KURTARMA ARZUSU AĞIR BASMIŞ OLMALI..

BÜYÜCÜ KRALİÇENİN SARAYI YÜZLERCE MİL ÖTEDE.. AKSİ GİBİ JET-KEMERİM DE TAM BOZULACAK ZAMANI BULDU..
BU SIRADA..
EĞER BİZİ BURADA TUTMAKLA GORDON'U ELE GEÇİRECEĞİNİZİ UMUYORSANIZ UNUTUN BUNU..
BURADA OLDUĞUMUZDAN HABERİ YOK!.
YANILIYORSUNUZ.! DÜN GEÇE UYKUNUZDA ONU ÇAĞIRDINIZ BİLE.. VE ŞU AN YOLDA!.
VAY CANINA! İŞTE ORADA..
SANIRIM DÜZELDİ.. ÖNCE BİR DENEME UÇUŞU YAPAYIM..
JET-KEMERİNİ TAMİR EDEN GORDON ALLURA'NIN SARAYINA HAREKET ETMEK ÜZEREYKEN..
İŞTE.. HAREKETE GEÇMENİN TAM ZAMANI..

..BİRDEN TUHAF CÜCELERİN SALDIRISINA UĞRADI..
FAKAT BİR ANLIK ŞAŞKINLIKTAN SONRA NE YAPACAĞINA KARAR VEREREK HAREKETE GEÇTİ..
SARAYDAN BU KADAR UZAKLIKTA BİR KARŞILAMA KOMİTESİ BEKLEMİYORDUM DOĞRUSU..
GORDON FAZLA DAYANAMADI..
BİR KEZ DAHA ALLURA'NIN ELİNE DÜŞTÜM..
MM.. GELENLER VAR.. ŞENLİK HENÜZ BİTMEMİŞ..

AH.. GORDON... UZUN ZAMANDIR GÖRÜŞEMEDİK..
BAK SEN! İMPARATOR BOZUNTUSU KÜÇÜK MİNG.. VE YAKIN DOSTUM BÜYÜCÜ ALLURA!
YILLAR SONRA HAYALİM GERÇEKLEŞTİ! ÜNLÜ GORDON ARTIK BENİMLE İŞBİRLİĞİ YAPACAK..
GÜLDÜRME BENİ KÜÇÜK! BANA KALIRSA..
..SANA BU GEREK!
BUNA NASIL CÜRET EDERSİN?
GORDON BENİM TUTSAĞIMDIR SEVGİLİ KUZENİM MİNG! EĞER ACI ÇEKECEKSE BU BENİM ELİMDEN OLMALI!
ALLURA'NIN SARAYINDA..
ARTIK YARDIMINIZA İHTİYACIM YOK GENÇ DOSTLARIM.. GİDEBİLİRSİNİZ!
BÜYÜLÜ ORMANDAN SINIRLARIMA ULAŞINCAYA DEK SİZE YOL GÖSTERECEKLER..
PRENS BARİN'İ BULURSANIZ GORDON'UN BENİM ELİMDE OLDUĞUNU SÖYLEYİN!

DAHA SONRA..
DÖRT ÇOCUĞU SERBEST BIRAKTIM GORDON! SÖZÜMÜ YERİNE GETİRDİM..
ŞİMDİ DE BİZE HİZMET EDECEKSİN.!
BÜYÜ NUMARALARIN NE ZAMAN BAŞLIYOR, ALLURA?.
BÖYLE HAYALLERİ Mİ KASTEDİYORSUN?
HAYIR.. BUNA ALIŞKINSIN SEN.!
SENİ EĞLENDİRECEK DAHA DEĞİŞİK USULLER BULACAĞIM..TABİİ PRENS BARİN'İ İKNA ETMEYE YANAŞMAZSAN.!.
AYNI ANDA DÖRT DÜNYALI KÜÇÜK, BÜYÜLÜ ORMANDA İLERLİYORLARDI...
SÖZÜM ONA BÜYÜLÜ ORMANMIŞ! AKLI SIRA, BİZİ KORKUTACAK.. HA! HA!
BEN DE ÖNÜMÜZDEKİ ŞU KORKULUKLARIN ÜZERİNDEKİ PELERİNİ AÇIP KİM OLDUKLARINI GÖRMEK İSTERDİM.!

BUNA TEŞEBBÜS ETMEYİN! ONLARIN GÖZLERİNE BAKANLAR ÖLÜMÜ GÖRÜRLER.!
HEY.! BUNLARI DİLSİZ SANIYOR-DUM BEN..!
O..ONLAR KONUŞ-MADI Kİ MAYK.!
SARAYDA..
GORDON'U KENDİNE SAKLAMAN-DAN HOŞLAN-MIYORUM ALLU-RA..ONU BENDEN KORUYOR GİBİSİN.!
SAÇMALA-MA MING! ONA OLAN KİNİN GÖZ-LERİNİ KÖR EDİYOR..UNUT-MA..ÇIKARIMIZ İÇİN ONA İHTİYA-CIMIZ VAR..!
YALANCI.! ONDAN HOŞLANI-YORSUN SEN.!
TİNA! HAKARETE UĞRA-DIM..
ISIRDI BENİ! ZEHİRLEN-DİM!.
BİRAZ.. FAKAT YAŞAYACAKSIN! ŞİMDİ PLÂNIMI-ZI UYGULAMAK İÇİN BENDEN EMİR BEK-LE..
BU SIRADA ORMANDA İLERLEYEN ÇOCUKLARIN KARŞISINA DEV BİR HAYVAN ÇIKAR..
VAY CANINA! ŞU DEV YARATI-ĞA BAK.!
UH! HAN-Gİ DEV YA-RATIK?.

ŞU KÜÇÜK ŞEYDEN Mİ BAHSEDİYORSUNUZ?
VİLLİ! ÇILDIRDIN MI? GERİ ÇEKİL!
AA.. KÜÇÜLDÜ!
HAYIR! BU ORMAN HAYALLERLE DOLU! BUNLARI GERÇEĞE ANCAK VİLLİ'NİN DÜŞÜNCE-GÜCÜ ÇEVİREBİLİR--HATTA GORDON'U BİLE KURTARABİLİR!
BUNU DAHA ÖNCE DENEDİM RAN--GORDON'UN HAPİSTEN ÇIKIŞINI HAYAL ETTİM! FAKAT KRALİÇE DÜŞÜNCE DALGALARIMI ENGELLEMİŞ OLACAK..
O ZAMAN ONA YARDIM ETMEK İÇİN YENİ BİR ÇARE BULMALIYIZ!
HEY.. BÜYÜLÜ ORMANDAN ÇIKTIK!
KILAVUZLARIMIZ DA KAYBOLDU!
KRALİÇENİN BİZİ NEDEN SERBEST BIRAKTIĞINI BİLMEK İSTERDİM..
EYVAH--BU YANA GELEN ŞU İRİ KUŞLARA BAKIN!
VİLLİ! BUNLAR KRALİÇENİN Mİ YOKSA SENİN HAYALLERİNİN ÜRÜNÜ MÜ?
HAYIR, BUMBUM! GÖRDÜKLERİMİZ GERÇEK. GORDON'UN ANLATTIKLARINI HATIRLASANIZA.. BUNLAR KARTAL ADAMLAR OLMALI..

SİZLER GORDON'UN ARADIĞI ÇOCUKLAR OLMALISINIZ..ONA NE OLDU?
KRALİÇE ALLURA'YA TUTSAK DÜŞTÜ!.
PRENS BARİN! BÜYÜCÜ KRALİÇE İSTEDİĞİNİ ELDE ETTİ..
KORKTUĞUM BAŞIMA GELDİ.. GORDON'U YALNIZ BIRAKMAMALIYDIM!..ÇOCUKLARIN SARAYIMA SALİMEN GELMESİNİ SAĞLA AKRA...!
ÇOCUKLAR ELEKTRONİK BEYİNLE İDARE EDİLEN BİR ARACA BİNİP SARAYA ULAŞTILAR..
ORMAN KRALLIĞI.. BURAYI ÇOKTANDIR GÖRMEMİŞTİM!.
HAYLİ DEĞİŞMİŞ!..
ÇOCUKLAR! SİZİ SIHHATTE GÖRDÜĞÜME SEVİNDİM!.
OH! DALE! BEBEK DEĞİLİM, BEN..
ÜZGÜNÜM ZARKOF! GORDON'UN YAKALANMASINI İSTEMEZDİM!
AFFEDERSİN MAYK.. ASTRONOT ADAYI OLDUĞUNU BİRAN UNUTTUM!
HOŞGELDİN MAYK..ŞİMDİ HEPİMİZ GORDON'U KURTARMAYA ÇALIŞALIM!.

MONGO TURNUVASININ OLACAĞI STAD BURASI! SİZİN OLİMPİYAT STADLARINIZA BENZER!.
GORDON'UN BU OYUNLARIN JÜRİSİNDE ŞEREF ÜYESİ OLACAĞINI DUYMUŞTUK!.
PRENS BARIN BU OYUNLAR HAKKINDA GENİŞ AÇIKLAMALAR YAPTI VE SONUNDA...
..TURNUVALAR HÜR MONGO DEVLETLERİNİN ÖZGÜRLÜK SEMBOLÜDÜR. BU NEDENLE DÜŞMANLARIMIZ OYUNLARI ENGELLEMEK İSTİYOR!.
BUNUN İÇİN DE GORDON'U TUTSAK ETTİLER..
FAKAT FAZLA SÜRMEZ, KURTARIRIZ ONU..!
TAM O SIRADA..
HEY!. NEDİR BU KALABALIK?.
ÖNEMLİ BİRİ GELİYOR OLMALI!.
ELBETTE.. İMPARATOR MİNG BU.. FAKAT BU ÜLKENİN DÜŞMANI SANIRDIM ONU!.
KENDİSİNE GERÇEK BİR İMPARATORMUŞ GİBİ DAVRANIYORLAR.. ACABA NEDEN?.

PRENS BARIN!.. MING II..
DÜZELTIRIM.. IMPARATOR MING!..
TAÇSIZ VE ÜLKESIZ BIR IMPARATOR! ISTEĞINIZ NEDIR?..
SIZLER SOYUMA AIT OLAN BIR IMPARATORLUĞU ELIMIZDEN ALDINIZ. BU GÜNE KADAR TOPRAKLARINIZA AYAK BILE BASAMADIM..
SAÇMALAMA MING.. BURADA HÜR BIRLIĞI BOZMAK SUÇUNDAN ARANIYORSUN.
YETER BARIN!. ÖNCE ŞARTLARIMIN NE OLDUĞUNU ÖĞREN, YOKSA..
ŞARTLARIN MI? GORDON'U ILERI SÜREREK YAPACAĞIN ŞANTAJLARA KULAK ASMAYACAĞIZ.. BUNU BIL!.
UNUTMA! GORDON'UN HAYATINI KURTARMAK IÇIN ŞARTLARIMA UYMAK ZORUNDASIN..
YIRMIDÖRT SAAT IÇINDE CEVAP VERMEZSEN GORDON ÖLECEK!.
BU SIRADA ALLURA'NIN SARAYINDA..
CANLI BIR HEYKEL GIBISIN SEVGILIM.. MM.. YANINDA OLMAK O KADAR GÜZEL KI..
KADEHINDEKI ŞARABI BITIRINCE DAHA DA UYSALLAŞACAK, BELKI BURADA DEVAMLI KALMAK ISTEYECEKSIN!.

TUHAF-- BURAYA NİÇİN GELDİĞİMİ HATIRLAMIYORUM KRALİÇEM, FAKAT SARAYINIZ HOŞUMA GİDİYOR-
BEN DE SENDEN HOŞLANIYORUM GORDON!
İLÂÇ ETKİSİNİ GÖSTERDİ..
BAZEN ONUN CAZİBESİNE KARŞI KOYAMIYORUM! DİKKATLI OL KRALİÇE ALLURA.. ÇILGINLIK YAPMA! SADECE VAKİT GEÇİR-
-- ZİRA FAZLA SÜRMEYECEK BU.. KENDİSİNE GELDİĞİNDE HERŞEYİ HATIRLAYACAK..
BÜYÜLÜ İÇKİNİN TESİRİ ALTINDA OLAN GORDON ALLURA İLE AY IŞIĞI ALTINDA ROMANTİK DAKİKALAR GEÇİRİRKEN--
MİNG! BU NE CÜRET?
BU KEZ KAYBETTİN ALLURA..YÜZÜĞÜNÜN O TEHLİKELİ IŞIĞINDAN KORUNMAK İÇİN GÖZLÜK TAKTIK..
YAKALAYIN ONLARI! GORDON'U CANLI İSTİYORUM!
-BANA FİKRİMİ DEĞİŞTİRTMEZSE TABİİ..

GORDON, MİNG'İN ADAMLA-RINA TESLİM OLMAMAK İÇİN ELİNDEN GELENİ YAPIYOR-DU..
KEYFİNİZİ KAÇIRDIĞIM İÇİN ÖZÜR DİLERİM ALLURA! FA-KAT SENİN BU ŞEKİLDE DAVRANACAĞINI TAHMİN ETMİŞTİM..
SENİ KIYMETLİ TUTSAĞINDAN AYIRI-YORUM..
HAYIR.. HAYIR.. MİNG! ÖLDÜRDÜN ONU..!
KATİL..!
ONU ÖLDÜRMEDİM SEVGİLİ ALLURA.. PRENS BARIN'E ŞAN-TAJ YAPMAK İÇİN BANA SAĞ LÂZIM..
BUNDAN BÖYLE BÜTÜN GÜCÜMÜ SENİ MAHVET-MEK İÇİN KULLA-NACAĞIM MİNG!

SENİN GÜCÜN ŞİŞELER İÇİNDEKİ İKSİRLER, ALLURA.. ONLARI DA BURADA BIRAKTIĞIMIZA GÖRE ARTIK PENÇESİZ BİR KAPLANSIN..
BU SIRADA..
VAY CANINA! TÖREN BAŞLIYOR..!
..NE GORDON BURADA DEĞİL..!
TURNUVALARIN ONSUZ BAŞLAMASI KÖTÜ OLDU..!
MİNG'İN YÜZÜNDEN.. HALK ÇOK UMUTSUZ..!
TURNUVA ŞENLİKLERİ BAŞLADI ARTIK ZARKOF..
ŞU ANDAN İTİBAREN DE MİNG'İN ŞANTAJI YÜRÜRLÜĞE GİRDİ.. GORDON'UN HAYATINA KARŞILIK ÜLKEMİZİN EN İYİ YİRMİ ATLETİNİ İSTİYOR..

İSTEĞİNİ KABUL ETMEZSEK GORDON'U GERÇEKTEN ÖLDÜRÜR MÜ DERSİNİZ EFENDİM ?!
BUNU YAPABİLECEK KADAR KÖTÜDÜR O, GENERAL.. ÖTE YANDAN ÜLKEMİZİN PRESTİJİNİ DE DÜŞÜNMELİYİZ..
HEPİNİZ PRENS BARİN'İN ÜLKESİNDEN KAÇIP YILLARDIR BENİM YANIMDA YAŞADINIZ.. SİZLERE BAŞINIZI SOKACAK YER VERDİM..
İYİ BİRER SPORCU OLMANIZA RAĞMEN ŞİMDİYE KADAR TURNUVALARA ALINMADINIZ.. AMA BUGÜN BARİN SİZLERİ KABUL ETMEYE MECBURDUR..
BU GECE GORDON'UN HAYATINA KARŞILIK BANA EN İYİ YİRMİ ATLETİNİ GÖNDERECEK..
BÖYLECE ZAFER BİZİM OLACAKTIR! MONGO'NUN GERÇEK EFENDİSİNİN GÜCÜNÜ GÖSTERECEĞİM.. ZAFER BİZİMDİR..
ZAFER BİZİMDİR!.
ÖĞLEYE DOĞRU.
ÇOCUKLAR! BU HAYDUT SÜRÜSÜ DE NE BÖYLE?.
BUNLAR TURNUVALARDA MİNG TARAFINI TEMSİL EDECEK SPORCU GRUBU..

ONLARA KATILMA İZNİ VERİLDİ Mİ RAN?
ÖYLE SÖYLÜYORLAR.. ÜSTELİK GORDON'UN HAYATINA KARŞILIK BARIN EN İYİ YİRMİ ATLETİNİ VERECEKMİŞ..
SEVMEDİM BU İŞİ..!
PEKİ GORDON'U BULUP KURTARAMIYORLAR MI?
BUNU SANIRIM DENİYORLAR MAYK.. ALLURA'NIN SARAYINA BİRÇOK CASUSLAR GÖNDERDİLER..
FAKAT GORDON'U ORADA BULAMAMIŞLAR.. NEREYE GİTTİĞİNİ DE KİMSE BİLMİYOR..
BU SIRADA..
BENİM KRALİÇEM OLABİLİRDİN ALLURA.. FAKAT GORDON'A OLAN ÇILGINCA ZAAFIN SENİ GÖZÜMDEN DÜŞÜRDÜ..
SENİ GÖRMEK BİLE BENİ İĞRENDİRİYOR.. GORDON İSE BENİM HAYALLERİMİ DOLDURAN BİR ERKEK..
GÜZEL.. ONU BEĞENMEYE DEVAM ET.. BİR SÜRE SONRA BİRBİRİNİZE BAKARAK AÇLIK VE SUSUZLUKTAN KIVRANACAKSINIZ..!
SON SAATLERİNİZİ HOŞÇA GEÇİRMEYE BAKIN!..

..ZIRA BARIN TEKLİFİMİ REDDETTİĞİ AN GORDON ÖLECEK!
VERECEĞİ CEVABI BEKLERKEN SİZ DE BİRBİRİNİZİ TESELLİ ETMEYE ÇALIŞIN..
BİRLİKTE ÇEKİLEN ACILARIN ŞİDDETİ AZALIR.. HA! HA! HA!
BU DURUMA KARŞI KULLANABİLECEĞİN BİR BÜYÜ VAR MI, ALLURA?
SEN DE MİNG GİBİ GÜCÜMÜN TÜKENDİĞİNİ Mİ SANIYORSUN?
DÜŞÜNCEMLE DAĞLARI BİLE OYNATABİLİRİM.. YETER Kİ ONLARI UYGULAYACAK BİRİ BULUNSUN..
HİKÂYE! GÜCÜN SONA ERDİ ARTIK.. BUNU APAÇIK GÖREBİLİYORUM..
BU ZİNCİRLERDEN KURTULABİLECEĞİME İNANMIYOR MUSUN?
BELKİ BİZ BURADAN ÇIKAMAYIZ AMA DÜŞÜNCELERİM ÇOK UZAKLARA ULAŞABİLİR..
DURUN ÇOCUKLAR! SANIRIM GORDON'UN NEREDE OLDUĞUNU BİLİYORUM..
NASIL BİLEBİLİRSİN VİLLİ?

BU SIRADA..
TAMAM.! ÇÖZÜN ONU!.
ARTIK HÜRSÜN GORDON. BUNU MİNG'İN MERHAMETİNE BORÇLUSUN.
KRALİCE ALLURA NE OLACAK?.
O KALIYOR! BİZ PRENS BARİNE DÖNÜYORUZ..
ŞARTLARI KABUL ETTİ Mİ? FAKAT ALLURA'YI BURADA BIRAKAMAM!.
BÜYÜLÜ GÜÇLER BİRLİKTE OLMAMIZI İSTEMİYOR GORDON! HİÇ DEĞİLSE ŞİMDİLİK!.
BAŞARDIM.. İYİ İŞ YAPTIM! HA! HA!
GORDON'A KARŞILIK BARİN'İN YİRMİ ATLETİNİ ALDIM..
BARİN'İN HÜR ÜLKESİ OYUNLARI KAYBEDECEK İMPARATOR MİNG..
TURNUVALARDA BİZ ŞAMPİYON OLACAGIZ.. HÜR ÜLKEYİ YENECEGİZ.. İMPARATORLUGUN KURULUŞU İÇİN ATILAN İLK ADIM.. ARBORİA'DA...
..ZAFER BİZİ BEKLİYOR!.

DAHA SONRA STADTA..
GORDON, SEVGİLİM! MİNG'İN SÖZÜNDE DURMAYACAĞINDAN KORKTUM..
ŞARTLARINI KABUL ETMEMELİYDİN BARİN.. BU SANA PAHALIYA PATLAYACAK..
GENÇ DOSTUN VİLLİ'NİN TELEPATİ GÜCÜYLE NEREDE OLDUĞUNU ÖĞRENMİŞTİK ZATEN..
..FAKAT İSTEKLERİNE BOYUN EĞMESEYDİK MİNG'İN SENİ ÖLDÜRECEĞİNİ BİLİYORDUK..
VE ŞİMDİ, GÖNDERDİĞİ EN İYİ GLADYATÖRLERİYLE TURNUVAYI BAŞTA GÖTÜRÜYOR...
GERÇEKTEN DE MİNG'İN EKİBİ MONGO TURNUVASINDA BÜTÜN PUANLARI TOPLUYORDU..
FA
MING
MING
HÜR ÜLKE BİRİNCİSİ DİSKALİFİYE EDİLMİŞTİR!

ŞİMDİ DİĞER OYUNLARA GEÇİYORUZ..!
MONGO HÜR ÜLKE EKİBİ HÂLÂ TURNUVA SONUNCUSUDUR..!
AMA EKİBİMİZDEKİ ŞAMPİYONLARDAN HİÇ BİRİ BURADA DEĞİL Kİ..
ŞİMDİ DE TURNUVANIN GELENEKSEL ALEV DÜELLOSU BAŞLIYOR..
KAYBEDİP İPTEN DÜŞEN OYUNCU YANARAK ÖLMEYE MAHKÛMDUR..
FAKAT BUGÜN BU TEHLİKEYİ ÖNLEMEK İÇİN BİR EMNİYET AĞI GERİLDİ..
MİNG'İN ADAMI ÇOK USTA.. BU ZAVALLI ÇOCUK DAYANAMAZ..
DAHA TECRÜBESİZ.. HER ŞEYDEN ÖNCE SAKİN OLMASI GEREK..!
OOOOOOOH!
SIKIŞTIRIYOR ONU..!
BELLİYDİ ZATEN..!
OOOOOOH!

HAKSIZLIK!
FAUL YAPTI!
DİSKALİFİYE EDİN ONU..!
ARBORİALI RAMON, ZOLAN TARAFINDAN ELENMİŞTİR.. JÜRİ, HAREKETİ FAUL OLARAK KABUL ETMİYOR..
OOOOOH!
ZOLAN ŞİMDİ İKİNCİ MÜSABAKASINA BAŞLAYACAK..
BU DÜZENBAZA BİRİNİN HADDİNİ BİLDİRMESİ GEREK.. EĞER GENÇ OLSAYDIM..
EĞER MÜSABIK KARŞISINDA BİR İKİNCİ RAKİP BULAMAZSA..
HAYIR.. HAYIR.. BİR DAKİKA..! SON ANDA İPE BİR RAKİP DAHA ÇIKMIŞ BULUNUYOR..
?!
ATEŞ DÜELLOSUNUN İKİNCİ RAUNDU BAŞLAMAK ÜZERE! MİNG EKİBİNDEN ZOLAN, HÜR ARBORİALIYA KARŞI..
BAYANLAR, BAYLAR! MONGO HALKI.. KARŞINIZDA GORDON..!
RRRROAR! RRAAAAAA

HUUUUURRRAAAAA!!
PROTESTO EDİYORUM.. BU ADAM DÜNYALIDIR.!
HEY.. MİNG HOŞLANMADI BU İŞTEN. ÇOK KORKMUŞ OLMALI.!
GORDON'UN BEKLENMEDİK ANDA ALEV DÜELLOSUNA ÇIKIŞI BÜYÜK SEVİNÇ YARATTI...
HEY ZOLAN.! KORKMUŞ GÖRÜNÜYORSUN.!
NE OLDU ZOLAN? ELLERİN TİTRİYOR.!
BU SON ŞANSIN ZOLAN.! GORDON'U ÖLDÜRÜRSEN BÜYÜK ÜN KAZANIRSIN.. KAFANI KULLAN.!
OLMUYOR ZOLAN.! ÇOK BECERİKSİZSİN.!
AZ ÖNCE TECRÜBESİZ DELİKANLININ KARŞISINDA ÇOK NEŞELİ GÖRÜNÜYORDUN - NE DE OLSA SENİN GİBİLERİNE ALIŞIK DEĞİLDİ..
KILICIMLA KALBİNİ DEŞMEDEN İÇİNİ DÖK BAKALIM, GORDON.!

MİNG BİRDEN SAKİNLEŞMİŞ VE KARANLIK DÜŞÜNCELERE DALMIŞTI..
MİNG! ZOLAN ONU YENEMİYECEK GİBİ GÖRÜNÜYOR..
BELKİ BİR UYKU BİLYESİ İŞİ HALLEDER.. PAYLİN!.
EMREDİN EKSELANS! İYİ BİR ATIŞ OLACAK!.
ZOLAN ZOR DURUMDA.. GORDON BÜTÜN ATAKLARINI SAVUŞTURUYOR!.
GORDON ONUNLA ALAY EDİYOR!.
HAYDİ GORDON! EZ ONU!.
HAYDİ PAYLİN! AT.!.
...VE BİLYE GORDON'UN ELBİSESİNİ DELİP TENİNE DEĞDİĞİ AN..
--KİMYASAL UYKU VERİCİ BİLEŞİM HAREKETE GEÇTİ..
TAM İSABET.. BİRKAÇ SANİYE İÇİNDE REFLEKSLERİNİ KAYBEDER..
HARİKA! ŞİMDİ DE GABO'NUN AĞI KALDIRMASI GEREK!.

HEY.. GORDON AĞIRLAŞTI.. ZOLAN HÜCUMA GEÇİYOR..
OOH.! NE OLUYOR.. UYUR GİBİ BİR HALİ VAR.!
ZOLAN RAKİBİNDEKİ DEĞİŞİKLİĞİ FARKEDEREK VAR GÜCÜYLE SALDIRIYORDU.. TAM O SIRADA KOPAN AĞ ALEVLERİN ARASINA İNDİ..
ARTIK İPTEN DÜŞENİN SAĞ KALMASI İMKÂNSIZDI..
EMNİYET AĞI KOPTU.. DÜELLOYU DURDURUN..
TUHAF! HİÇ BİR ŞEY DUYMUYORUM. SEN DE YAVAŞLADIN GORDON..
MING UYKU BİLYESİ ATMIŞ OLACAK..
ARTIK İŞİNİ BİTİRECEĞİM DOSTUM.!
ZOLAN DUR! BİR KAZA ÇIKACAK..
GORDON İPE DÜŞMÜŞ AMA DENGESİNİ KAYBETMEMİŞTİ..

ÇELİK HALATA TUTUNUNCA BU DEFA ZOLAN KÖTÜ DURUMDA KALDI..
ZOLAN DÜŞÜ-YOR!
OH.! BAKAMI-YACAĞIM!
MONGO'NUN HÜRRİYET YILDÖNÜMÜ İÇİN YAPI-LAN TUR-NUVALAR BİR ANDA KORKUNÇ BİR KÂBU-SA DÖNMÜŞ-TÜ-
MİNG! SEN BİR KATİL-SİN! AĞI SEN ÇÖZDÜRT-TÜN.!
ZOLAN? IN SÖZLERİ-Nİ DUYDU-NUZ MU?
KENDİ ADAMININ KATİLİ!
YALAN! YALAN SÖY-LÜYOR!.

EYVAH!..
GORDON! HAYIR.. ONU TUTAMAZSIN!..
DAYAN GORDON, GELİYORUM!
FAKAT HÂLÂ İLÂCIN ETKİSİNDE OLAN GORDON FAZLA DAYANAMAYACAK GİBİYDİ..
ÇABUK YARDIM EDİN BANA!..
..VE BİRDEN ZOLAN İLE BİRLİKTE GORDON DA AŞAĞI UÇTU..
ALEYLERİN SICAKLIĞINI HİSSETTİKLERİ BİR ANDA KARTAL ADAMLARIN GETİRDİĞİ ...

..BİR AĞIN İÇİNE DÜŞEREK SON ANDA ÖLÜMDEN DÖNDÜLER..
KORKMA ZARKOF! OMUZUNDAKİ YARA PEK ÖNEMSİZ..!
AĞI MİNG KOPARMIŞ, KENDİ ADAMI SÖYLEDİ..!
ŞUNLARI DA YAKALAYALIM!
BENİ SUÇLAMAKTAN VAZGEÇİN! BURADA ÜLKENDE HAYATIM GARANTİ ALTINDA BARİN..
GEÇMİŞ SUÇLAR İÇİN BELKİ MİNG! FAKAT SENİ CİNAYETE TEŞEBBÜS SUÇUNDAN TUTUKLUYORUM.. ZOLAN TANIKTIR..
AĞI KALDIRAN MİNG'DİR.. GORDON'LA BİRLİKTE BENİ DE ÖLDÜRMEK İSTEDİ..
UYKU BİLYESİNİ ATMAM İÇİN MİNG EMİR VERDİ!.

BENİ TUTUKLAMAYA CÜRET EDEMEZSİN, BARİN.. YİRMİ ATLETİNİN HAYATI BENİM ELİMDE..
YANILIYORSUN MİNG!.
ALLURA!.
BENİ O HAPİSHANEDE NE KADAR TUTACAĞINI SANİYORDUN ?.
KAYBETTİN MİNG! ALLURA SAYESİNDE ATLETLERİM DE KURTULDU.. ARTIK SUÇUN KATİLEŞMİSTİR.. GÖTÜRÜN ONU!.
BUNU ÖDETECEĞİM SİZE.. ORDUM HAYATINIZI CEHENNEME CEVİRECEK.. HEPİNİZ KORKU İÇİNDE YAŞAYACAKSINIZ..
TURNUVAYA ŞAHSEN KATILDIĞIMA SEVİNDİM BARİN.. FAKAT KAYBEDECEĞİMDEN DE KORKTUM BİR ARA..
ALEV DÜELLOSUNU HİÇ SEVMEDİM.!

GERİ GETİRDİĞİM ATLETLE-RE KARŞILIK TEKŞEY İSTİ-YORUM.. BU AKŞAMKİ ZA-FER BALOSUNDA İLK DAN-SI BENİMLE YAPA-CAKSIN..
NASIL DANSETTİĞİMİ GÖRÜNCE BU ARZU-NA PİŞMAN OLACAK-SIN, ALLURA!.
ŞU BÜYÜ-CÜNÜN Nİ-YETİ APA-ÇIK OR-TADA..
..KAPANIŞ MERASİMİNDE BİRİNCİLERE MA-DALYALARINI YENİLMEZ ŞAMPİYON GORDON DAĞITTI..
YAKIŞIKLI BİR ER-KEK, ÖYLE DEĞİL Mİ, BAYAN DALE?. BİR KRALİÇE ÜLKESİNİ BİLE FEDA EDEBİLİR ONUN İÇİN!.
OLABİLİR.. AMA BUNA HİÇ TEŞEB-BÜS ETME-YİN!.
BAŞARIYLA BİTEN TURNUVA-LAR SONUNDA HALK SOKAKLAR-DA EĞLENMEYE DEVAM EDİYORDU..
ZAFER HER-KESİ SEVİNDİR-MİŞ OLMALI ÇO-CUKLAR..
PEKİ AMA CAMBAZ-LAR NEREDE?.

AHH.. KÜÇÜK DOSTUMUZ BİZLERİ ARIYOR OLMALI - BELKİ DE NUMARAMA KATILMAK İSTER..
H-HEY!
HEY MAYK..! İŞTE ARADIKLARIN..!
BU SIRADA SARAYDA ZAFER BALOSU VERİLİYORDU..
YALNIZIM GORDON..! ÇOK YALNIZIM..!
ALLURA'NIN BURAYA, SARAYA GELMESİNDEN HİÇ HOŞLANMADIM BARİN..! GORDON'A AŞIRI İLGİSİ DALE'Yİ ÜZÜYOR..!
GORDON'A GÜVEN ORA.. İYİ BİR SİYASETÇİDİR..
ONUN GÖZÜ GORDON'DA.. O UĞURSUZ GÜCÜNÜ KULLANIP ONU ELDE ETMEK İÇİN GELDİ BURAYA..
BU SIRADA SARAYIN HAPİSHANESİNDE..
ŞU NOTU DIŞARI ÇIKARABİLİR MİSİN ABİB..!
ELBETTE MİNG..!
ARTIK SERBESTSİN ABİB! BİR DAHA SENİ BURADA GÖRMEYELİM.. İYİ ŞANSLAR..!

İMPARATORUMUZ MİNG'İN YARDIMA İHTİYACI VAR..
BİZ NECİYİZ BURADA, VER ONU..!
GECEYARISI AKROBAT GRUBU HAREKETE GEÇTİ..
SEN MİNG'İ ÇIKARMAYA BAK! GERİSİNİ BİZ HALLEDERİZ..!
KISA BİR SÜRE SONRA MİNG'İN BULUNDUĞU HÜCREYE ULAŞAN ÇÖL AKROBATLARI PARMAKLIĞI PARÇALADILAR..
HAYDİ.. SIRA SENDE AMİL..!
ELİMİ TUTUN İMPARATORUM..!
ÇABUK OLUN..! PROJEKTÖRLER BU TARAFA DÖNDÜ..!
KAÇAKLAR SESSİZCE DUVARIN ÜSTÜNE ÇIKIP DİĞER TARAFA İNMEYE HAZIRLANDIKLARI SIRADA..

..BİR PROJEKTÖR DUVARIN ÜZERİNDEKİLERE ÇOK YAKLAŞMIŞTI..
BİRDEN..
DUVARDA BİRİ VAR.. ALARM VERİN..!
CANAVAR DÜDÜĞÜ SARAYDAN DA DUYULMUŞTU..
MİNG FİRAR ETTİ!
İYİ BİR KAÇIŞ PLÂNI HAZIRLAMIŞ! ÜÇÜNCÜ ANA YOLUN BAŞLANGICINDAN BİR ARABA ONU ALMIŞ..
FAZLA UZAKLAŞMIŞ OLAMAZ!.
TAMAM.. ARABAYI HAVALANDIR ÇAVUŞ.. ARABALARININ SESİNİ DUYDUM..
DİKKATLİCE YAKLAŞ. SİLÂHLI OLMALILAR!.

MİNG! TESLİM OL! YOKSA ATEŞ AÇA-CAĞIZ.
O FIRSATI AS-LA BULAMIYA-CAKSIN BARİN.!
İSABET ALDIK BARİN.!
VURDUK ON-LARI! BARİN İLE GORDON! İKİSİNİ BİRDEN HAKLA-DIK!.
MOTOR ALEV ALDI, EFENDİM.. KONTROL EDEMİ-YO-RUM.!
JET-YELEĞİ-Nİ TAKÇA-VUŞ, İDA-REYİ BEN ALIYO-RUM!.
KAÇIŞLARINI SINIR KARAKOLLARINA HABER VERECE-ĞİM..
DAHA SONRA BARİN.. ARACI NEHRE YÖNEL-TİYORUM. ATLAMAYA HAZIR OLUN!.

UCUZ ATLATTIK GORDON, FAKAT MİNG'İ DE ELİMİZDEN KAÇIRDIK.!
HENÜZ KURTULMUŞ SAYILMAZ BARİN! SINIR KARAKOLLARI BELKİ YAKALAR ONU..
MİNG BUNU DA DÜŞÜNMÜŞTÜR.. ŞENLİKLER NEDENİYLE ARBORİA'YA NE KADAR İHTİLALCİNİN GİRDİĞİNİ BİLMİYORUZ!..
ONU KAÇIRACAK BİR YOL BULURLAR!.
TEHLİKE TELEFONU
BU SIRADA ÇÖLDE..
ÇÖL RÜZGÂRLARI İYİ HABERLER GETİRDİ ULU SAVARA! MİNG KURTULDU VE YOLA ÇIKTI!.
MUHAFIZLARIMIZLA BURAYA GELİYOR, ULU EFENDİMİZ!

ORTAK DÜŞMANIMIZA KARŞI KOYMAK İÇİN BENİM GÖL SAVAŞÇILARIMA İHTİYACI OLACAK.. ONUNLA BİRLEŞECEĞİM.. FAKAT BENİM ŞARTLARIMI KABUL EDERSE..
MING'İN KAÇIŞI BENİM HATAM, GORDON! HAPİSHANEDEKİ GÜVENLİK TEDBİRLERİNİ ARTTIRMALIYDIM!
ŞENLİKLER DEVAM EDERKEN BİR GRUP AKROBATIN ONU KAÇIRMAYA TEŞEBBÜS EDECEĞİ KİMİN AKLINA GELİRDİ Kİ?!
BU AKROBATLAR GÖL KABİLESİNDENDİ.. NESİLLERDİR KARANLIK İŞLER ÇEVİREREK YAŞANTILARINI SÜRDÜRÜRLER..
..EĞER MING ONLARLA BİRLEŞİRSE BAŞIMIZA ÖNEMLİ DERTLER ÇIKAR!
BEN İYİ BİR OKÇU DEĞİLİM GORDON!
ÖNEMİ YOK ZARKOF! BU İŞİ BEN HALLEDERİM..
HAYAT BU İŞTE BARİN.. BARIŞ, TABİAT, GÜZEL YİYECEKLER.. NE DERSİN?
KISA BİR SÜRE İÇİN DE OLSA, ÜLKENİN DERTLERİNİ UNUTMAK HOŞ ŞEY..

BARİN! PRENS BARİN! EFENDİMİZ..
SARAY POSTACISI BU!.
İYİ HABERLER HİÇ BİR ZAMAN DÖRTNAL GELMEZ..
HEMEN DÖNMELİYİZ GORDON!
HABERLER KÖTÜ MÜ?.
SINIR KARAKOLLARIMIZDAN BİRİ GÖL SAVAŞÇILARININ ANİ SALDIRISINA UĞRAMIŞ! BELKİ BİR RASTLANTI, FAKAT..
MİNG'İN KAÇIŞINA YARDIM EDEN AKROBATLARIN İŞİ Mİ DERSİN?
EĞER BUNLAR GÖLDEKİ KABİLELERİNE ULAŞIRLARSA ASIL DERT O ZAMAN BAŞLAYACAK.. ŞİMDİ ELLERİNE BİZİM BÜYÜK TOPLARDAN DA GEÇİRECEKLER!
GERÇEKTEN GÖL SAVAŞÇILARI SINIR KARAKOLLARINI BASTIKTAN SONRA HUDUT KÖYLERİNE DE SALDIRMAYA BAŞLAMIŞLARDI.
ORDUMUZA YARAR HER ŞEYİ TOPLAYIN.. SONRA DA KÖYÜ YAKIN!.

BU FİLMİ NEREDEN ELE GEÇİRDİN BARİN ?.
BAŞBAKANIM TAHL'IN ODASINA GİZLİCE BIRAKILMIŞ..
BU DA REİSLERİ SAVARA.. KENDİNİ PEYGAMBER GİBİ GÖSTERİYOR.. ÇÖLDE ORDUMUZA ÇEŞİTLİ TUZAKLAR KURMUŞ BİR HAYDUT..
SAVARA'NIN MAHVETTİĞİ BİR KÖY.. BAŞBAKANINIZ OLARAK BUNU ONA ÖDETECEĞİME SÖZVERİYORUM, PRENS BARİN!
SINIRLARIMIZI KORUMAMIZ GEREK! TEKLİFİN KABUL EDİLDİ..
FAKAT SAVARA KENDİNİ TANRININ ELÇİSİ OLARAK TANITIYOR! ORDUMUZUN HAREKETE GEÇMESİYLE ONA KIYMETVERMİŞ GÖRÜNÜRÜZ!
PEKİ NE YAPALIM ? ONU SERBEST Mİ BIRAKACAĞIZ?
HAYIR! AMA BELKİ BU HAYDUTU ORDUMUZDAN DAHA KOLAY DURDURACAK BİRİ VARDIR..
?!
EY ÇÖLLERİN EFENDİSİ SAVARA, İMPARATOR MİNG KABİLEMİZE ŞEREF VERDİ!.
SAVARA'NIN ÇADIRINA HOŞ GELMİŞ..

BİR ZAMANLAR MONGO'YU İDARE EDEN BABAMI HATIRLARSIN SAVARA.. KABİLENİ ÇOK SEVERDİ..VE SİZE ÖZGÜRLÜK TANIMIŞTI!..
OH EVET.. KENDİSİNİN SÜVARİ KOMUTANI İKEN..
..HALKIMIN ÇÖL RÜZGÂRI GİBİ HÜR OLMASI GEREKTİĞİNİ ANLAMIŞTI.. BUGÜN ÇEVREMİZ ZENGİN ŞEHİRLERLE ÇEVRİLDİ!.. BU DEĞİŞMELİ ARTIK, MİNG..!
MİNG İLE SAVARA ESKİ GÜNLERDEN BAHSEDEREK SOHBETE DEVAM EDERLER..
BİR ZAMANLAR MİNG'İN ORDUSUNDA SAVAŞAN SAVARA..
..ŞİMDİ HAYDUTLARIN ŞEFİ OLMUŞ MİNG'İN İMPARATORLUĞU İSE YIKILMIŞTIR..
MONGO'YU YÖNETEN DEMOKRATİK DÜZENE HER İKİMİZ DE DÜŞMANIZ, SEVGİLİ MİNG! SANA BUNUN İÇİN YARDIM ETTİM..
BU SIRADA..
SINIRLARIMIZDAN YENİ HABERLER VAR, PRENS BARİN! SAVARA'NIN HAYDUTLARI BAŞKA BİR SALDIRIDA DAHA BULUNMUŞLAR!
DUYDUM SAYIN BAŞBAKAN! HALKIMIZIN ÇOĞU KORKU İÇİNDE...

SAVARA BİZDEN ELE GEÇİRDİĞİ AĞIR TOPLARLA ÇÖL BAŞKENTİ AKAVİT'E İLERLİYOR. KARŞISINDA DİRENEN KİMSE BULAMIYACAK SANIRIM..
HALK ADINDAN BİLE KORKUYOR ONUN..
ARALARINDA GORDON'U GÖRÜRLERSE BELKİ CESARETLENİRLER!.
SENİNLE GELMEK İSTERDİM GORDON.. İYİ ŞANSLAR!
KISA ZAMANDA TEKRAR GÖRÜŞECEĞİZ DALE.. UFAK BİR MESELE BU..
SONRA-
İŞTE, YIKILIP YAKILMIŞ BİR KENT DAHA!.
SAVARA'NIN ADAMLARININ MARİFETİ YİNE!.
BU DA AKAVİT'E İLERLEYEN KUVVETLERİN KAMPI OLACAK!.
SINIRI GEÇTİK..ARTIK DÖNELİM!.
ÇÖL BAŞKENTİ AKAVİT, GORDON!.

AKAYİT'DE..
BAY GORDON! SİZİ KARŞILAMAK BÜYÜK ŞEREF..
SAYIN VALİ! SİZE PRENS BARİN'İN SELAMLARINI GETİRDİM!.
SERAMONİYİ BIRAKIP ŞEHRİN SAVUNMA ŞEKLİNİ DÜŞÜNSEK ARTIK SAYIN VALİ..
SAVUNMA MI BAY GORDON? TUHAF. BURAYA SAVARA İLE ANLAŞMA YAPMAYA GELDİĞİNİZİ SANIYORDUM..
GORDON, BU MESELEYİ VALİNİN SARAYINDA KONUŞMANIN DAHA UYGUN OLACAĞINI DÜŞÜNDÜ_ AYNI GÜN..
SAVARA HAYDUTUYLA ANLAŞMAYA GELİNCE.. O, ŞEHRİ ALMAK İSTİYOR..
ORDUSU İÇİN YİYECEĞE İHTİYACI VAR..KENDİSİNE BUNLARI TEMİN EDERSENİZ, BAY GORDON...
..DAHA DA İLERİ GİDER! BURAYA ŞEHRİ ONUN ELİNE TESLİM ETMEYE GELMEDİM BEN, VALİ BEY!.
HALKIMIN ACI ÇEKMEKTEN NEFRET EDİŞİNİ ANLAMALISINIZ...
ZATEN BARIŞ İÇİNDE BİLE ÇÖLDE HAYAT ZORDUR.!
ANLIYORUM.. İYİ GÜNLER!.

SAVARA'YI BUL VE KENDİSİNE GORDON'UN AKAVİT'DE OLDUĞUNU HABER VER..AYRICA BUNDA BENİM BİR SUÇUM OLMADIĞINI DA BELİRT-
EMREDERSİNİZ, EFENDİM!.
GORDON VAKİT GEÇİRMEDEN EN YAKIN ŞEHRE GİDER..
BİRAZ SONRA ŞEHİR SURLARININ DIŞINDA..
ASKERİ DURUM NEDİR ALBAY YAKOV?: SAVARA'YA KARŞI KOYABİLİR MİYİZ..?
CESURCA DÖVÜŞÜRSEK, BELKİ GORDON!. FAKAT ŞEHİR SAVARA'NIN ADINDAN BİLE KORKUYOR..ONA KARŞI KOYMAK İSTEMİYORLAR..
UMARIM, NE YAPTIĞINIZIN FARKINDASINIZ GORDON?!
SAVARA, DİRENME GÖRMEYECEĞİNİ BİLDİĞİ İÇİN, ÖNCE AKAVİT'İ ALMAK İSTİYOR!. ONU BELKİ VAZGEÇİREBİLİRİM..

SİZİ KAMPTAN SAĞ BIRAKACAĞINI NE BİLİYORSUNUZ?
SADECE BİR TAHMİN, ALBAY YAKOV!
SİZDEN AYRILMAM GEREK ARTIK!
BURAYA KADAR GELİP GORDON'U SAVARA'NIN TOPRAKLARINA YALNIZ BIRAKMAMIZ DOĞRU MU?
KENDİSİ ÖYLE EMRETTİ ÇAVUŞ!
ÇILDIRMIŞ OLMALI, ALBAY YAKOV..!
CESUR OLMAK YARI YARIYA ÇILGINLIKTIR! GORDON DA ÇOK CESUR BİR İNSAN!
HER YERDE SAVARA'NIN NÖBETÇİLERİ VAR! GELİŞİMİ ÖĞRENMİŞ OLMALI...
NİHAYET HAYDUTLARIN KAMPINA ULAŞIR..

KAHRAMAN SAVAŞÇILARIM.. ZİYARETİME GELENE İNİ BAKIN!
GORDON'UN TA KENDİSİ.. AKAVİT ŞEHRİ İÇİN YALVARMAYA GELMİŞ!
SAVARA'NIN TOPRAKLARINA HABERSİZ GİRDİN GORDON! İSTESEM SENİ ADAMLARIMA ÖLDÜRTEBİLİRDİM!
ÖNCE BENİ DİNLE SAVARA!
PEKÂLÂ!.. GORDON'UN RİCASINI DİNLEYELİM!
RİCAYA DEĞİL, SENİ İKAZA GELDİM, SAVARA..
AKAVİT ŞEHRİNE KARŞI HAREKETE GEÇECEK OLURSAN KARŞINDA BARİN'İN ORDUSUNU BULACAKSIN!
ŞİMDİ İYİCE DÜŞÜNMEN İÇİN SENİ YALNIZ BIRAKIYORUM.. BARIŞ SANA BAĞLIDIR!
GERİ ÇEKİLİN! GELDİĞİM GİBİ DÖNECEĞİM!
BIRAKIN GEÇSİN!

ÖLMEDEN ÖNCE AKAVİT SURLARINI NASIL AŞTIĞIMA TANIK OLMASINI İSTİYORUM!.
GORDON BURADA, KAMPTA VE SEN ONUN SAPASAĞLAM GİTMESİNE GÖZ YUMUYORSUN HA ?
BIRAK SAVARA'NIN SÖZLERİNİ BERABERİNDE GÖTÜRSÜN! DÜŞMANLARIMI KORKUTMAYA YARAR BU!.
GORDON BİR SÜRE SONRA DEVRİYELERİN YANINA DÖNDÜ...
SİZİ BİR DAHA GÖREMEYECEĞİMİZDEN KORKMAYA BAŞLAMIŞTIK.. SAVARA SİZİ DİNLEDİ Mİ?
ARTIK ŞEHRİ DÖVÜŞSÜZ ELE GEÇİREMEYECEĞİNİ BİLİYOR.. BU DA BİZE ZAMAN KAZANDIRACAK, ALBAY YAKOV!.
SAVARA'YI ZİYARETE GİDİŞİNİZDEN SONRA HALK BİRAZ CESARETLENDİ, GORDON! ONLARI KARŞILAMAYA HAZIRIZ..
BEN DE BARİN'İN DESTEK KUVVETLERİNİ BEKLİYORUM ALBAY YAKOV!

SAVARA GERÇEK BİR MUKAVEMETLE KARŞILAŞACAĞINI BİLİRSE SALDIRIDAN VAZGEÇEBİLİR! KENDİSİNE BUNU AÇIKLADIM..
SRK/CD
GORDON ÇILDIRMIŞ! BU GİDİŞLE HAYDUTLARI DAHA DA KIZDIRACAK..ONUN VARLIĞI ŞEHRİN HUZURUNU BOZDU..BİLMEM ANLATABİLDİM Mİ?
ÇOK İYİ ANLADIK EFENDİM!
AKAVİT'İN HAİN VALİSİ SAVARA İLE BİRLEŞMEYİ TERCİH ETTİĞİNDEN..
...ADAMLARINI HAREKETE GEÇİREREK...

SİLÂHINI ALIN ! YAKALAYIN ONU...!
...BİR SUİKAST PLÂNI HAZIRLAYIP GORDON'U ORTADAN KALDIRMAYA KARAR VERDİ...
KORKAKLAR..! SALDIRIN! HEPİMİZE KARŞI BİR KİŞİ O.. PÖH..ÖYLEYSE..
..BEN TEMİZLERİM ONU..!
GORDON EFSANESİNİ SONA ERDİRMEK ŞEREFİ BANA AİT OLACAK..!

AAYY! KÖR OLDUM!..
DEFOLUN HEPİNİZ..! YOKSA MAHVEDERİM SİZİ!..
BU DA NE?..
GORDON! SEN HA..!
EVET BAY VALİ! KATİLLERİN VERDİĞİN GÖREVİ BECEREMEDİ..
DURDURUN ONU! ÖLDÜRÜN!
SAKİN OL, KOCA BEBEK..! SANARA İLE İŞBİRLİĞİ YAPMAK İSTİYORDUN DEĞİL Mİ? PEKÂLÂ.. İSTEĞİN OLACAK!
ZATEN ONUNLA İŞBİRLİĞİ YAPARAK ZENGİN VE GÜÇLÜ OLDUN..!
BU NEDENLE ŞEHRİ SAVUNMAK İSTEDİĞİM İÇİN BENİ ÖLDÜRMEYE KALKTIN!..

MADEM Kİ SAVARA İLE DÖVÜŞMEK KORKUYORSUN, GİT KATIL ONA!.
BUNU PAHALIYA ÖDEYECEKSİN GORDON! ÖLÜMÜNÜ GÖRMEKTEN ZEVK ALACAĞIM.!
...VE VALİ SAVARA'YA KATILMASI İÇİN YOLA ÇIKARILDI...
SAVARA! ULU EFENDİMİZ! AKAVİT'DEN BİRİ GELİYOR!
VALİ İMİŞ.!
GORDON BENİ KENDİ ŞEHRİMDEN KOVDU. SENİN YANINDA ONA KARŞI ÇARPIŞMAK İSTİYORUM!
GORDON'A BENİMLE ALAY ETMESİNE YARDIMCI OLDUĞUN HALDE BURAYA GELEBİLDİN DEMEK!?
BU SIRADA...
GÖNÜLLÜLER SANA KATILMAYA HAZIR GORDON! CESARETİN HEPSİNİ ETKİLEDİ..
GÜZEL, ALBAY YAKOV.. AKAVİT HALKI!

..SAVARA, ŞEHRİNİZİ ANCAK HİÇ MUKAVEMET GÖRMEDİĞİ TAKDİRDE ALABİLİR..YİYECEĞİNİZİ ELDE ETMEK NİYETİNDE.!
..ONUN BU HAYALİNİ YIKACAĞIZ.. ŞEHRİ KORUYACAĞIZ.!
SAVARA'YA ÖLÜM!.
SAVARA, VALİMİZİ KOVMANA ÖFKELENMİŞ OLMALI GORDON! ZİRA NE DE OLSA KENDİ ADAMIYDI..
YANİ BANA MI ÖFKELENDİ ?.
EVET.! KİMSENİN CESARET EDEMEDİĞİ ŞEYİ YAPTIN..ONA MEYDAN OKUDUN.
BU NEDENLE EN KISA ZAMANDA HAREKETE GEÇECEKTİR!.
İŞTE.. SALDIRIYA GEÇTİLER BİLE.!
ONLARA İYİ BİR DERS VERMELİYİZ, GÖNÜLLÜLER!.
YAKLAŞIYORLAR! İŞARETİMİ BEKLEYİN..!

ATEŞ!
BİR TUZAK!. SAVARA' NIN ADINA.. KASA- BAYI İMHA EDİN!.
HAYDİ GÖNÜLLÜ- LER!.
FAKAT..
HER YANDAN SARILDIK.. GERİ ÇEKİLİN.. GERİ ÇEKİLİN!..
BAK! GORDON DEDİK- LERİ ADAM! HER- KESİ SİLÂHLANDIR- MIŞ!
KAÇALIM! SAVARA'YA DURUMU ANLAT- MALI- YIZ!.
DEDİĞİN ÇIKTI GORDON! ONLARI DURDURABİLDİK. SANILDIĞI GİBİ YENİLMEZ DEĞİLLER- MİŞ!.
ACABA? AKLIMA NE GELİYOR BİLİYOR MUSUN?.

AKINCI BİRLİĞİMİZİN TUZAĞA DÜŞÜRÜLÜP YENİLDİĞİ GERÇEK Mİ ?!
HERHALDE. ZİRA GİDENLERİN ANCAK YARISI GERİ DÖNDÜ..
ONLARI GORDON'UN YÖNETTİĞİNİ DUYDUM-- TEPEDEN BEYAZ BİR AT ÜZERİNDE İNİŞİNİ GÖREN ADAMLARIMIZ KORKUP KAÇMIŞLAR!..
SANA GORDON'U SAĞ BIRAKMAMANI SÖYLEMİŞTİM..
BİR KORKAK GİBİ KONUŞUYORSUN MİNG.. SAVARA ADAMLARINA KİM OLDUĞUNU GÖSTERECEK GÜCE SAHİPTİR!

Herkesin severek okudugu mecmua
Zagor
Her hafta bayinizde.

ULU SAVARA! BARIN'İN TAKVİYE KUVVETLERİ ŞEHRE GİRDİ!
ARTIK SAVARA'NIN ADAMLARINA KENDİNİ GÖSTERMESİNİN ZAMANI GELDİ!
BU ÜÇ KAHRAMAN, SARI SAÇLI GORDON'UN BÜYÜKLÜĞÜNE İNANIYORLARMIŞ.. BELKİ DE SAVARA'NIN GÜCÜNDEN ŞÜPHE BİLE EDİYORLARDIR..
GELİN, KALLEŞLER! SAVARA İLE DÖVÜŞMEYİ BİR DENEYİN!
ŞUNU BİLİN Kİ KARDEŞLERİM SİZİ YÖNETEN SAVARA ÖLÜMSÜZDÜR! SAVARA AKAVİT'İ YERLE BİR EDECEK..
İÇİNİZDE GÖL TANRILARININ ELÇİSİ OLDUĞUMDAN BAŞKA ŞÜPHE EDEN VAR MI?
HAYIR SAVARA!

AKAVİT'E SALDIRMAYA HAZIR MIYIZ? ŞEHRİ ELE GEÇİRECEK MİYİZ, KARDEŞLERİM?
HAZIRIZ SAVARA!
ARTIK HAREKETE GEÇEBİLİRSİN MİNG! GERİLLALARINI KUZEYE GÖNDER..!
AKAVİT KAPILARINDA BULUŞURUZ!
ÇEVRE ÇİFTLİKLERDEN YİYECEKLER GELDİKTEN SONRA HALKIN MORALİ DAHA DA YÜKSELDİ, GORDON!
SAVARA BU DURUMDA ŞEHRİ ALAMAZ..!
GORDON ALBAY YAKOV İLE ŞEHİRDEKİ DURUMU TETKİK İÇİN DOLAŞIYORDU..
SAVARA'NIN ORDUSUYLA YOLA ÇIKTIĞINI ÖĞRENDİK...
ÇARESİZLİKTEN.. EĞER SALDIRIDAN VAZGEÇSE, YARATTIĞI EFSANE KAYBOLACAK VE GÖZDEN, DÜŞMÜŞ OLACAKTI.
ARTIK SAVAŞI ÖNLEMEK İMKÂNSIZ!
BİR YOL DAHA VAR ALBAY YAKOV!

AZ SONRA..
İLERİ KAHRAMANLARIM!.. AKAVİT'İN ZENGİNLİKLERİ BİZLERİ BEKLİYOR..
ŞEHRİN KAPILARI SAVARA'NIN KARŞISINDA YERLE BİR OLACAK.!
TOPLARIMIZ ATEŞE HAZIR GORDON! HALK ARKAMIZDA TOPLANDI, İŞARETİMİZİ BEKLİYOR.. SAVARA'NIN HİÇ BİR ŞANSI YOK!
YİNE DE UFAK BİR SAVAŞA GİRİŞMEDEN GERİ DÖNMEYECEKTİR ALBAY..
SAVARA'NIN ORDUSU YİRMİ MİL KADAR YAKLAŞTI!
KAPIYI KAPAMAYIN.!
ALBAY YAKOV.. EĞER GERİ DÖNMEZSEM SAVUNMA BİRLİKLERİNİN İDARESİNİ SİZ ALIN VE HALKA BENİM YOKLUĞUMU SAKIN BİLDİRMEYİN!
NEREYE GİDİYORSUN, GORDON?

SAVARA'YI DURDURMAYA.. BAŞARABİLİR.. SEM TABİİ..
?!!
ADAMLARIMIN GÜVENİNİ YENİDEN KAZANDIM..
Biz çölçocuklarıyız.. Soylu kahramanlarız.. Her engeli yıkarız..
BAZILARI BELKİ ÖLECEK! FAKAT, AKAVİT'İ ALACAĞIM..
..VE GORDON'UN HATIRASINI HAFIZA-LARDAN SİLECE-ĞİM!.
BİR ATLI GELİYOR!.

ATEŞ ETMEYİN! ELİNDE BEYAZ BAY-RAK VAR..
HA! HA! BEYAZ BİR BAYRAK!. ŞEHİR TESLİM OLUYOR.. SAVARA'DAN KORKTULAR.!
BU SARI SAÇLI ADAM GORDON DEDİKLERİ DEĞİL Mİ? TESLİM OLACAĞA PEK BENZEMİYOR.!
SEN HA?
SEN ÇILDIRMIŞ-SIN, GORDON.. BU KEZ ACI-MAYACA-ĞIM SANA!
YAKALAYIN ŞU ADAMI KARDEŞ-LERİM!.
DUYMADINIZ MI? SİZE YAKALAYIN, DEDİM.!

SAVARA'NIN ADAMLARI BÜYÜLENMİŞ GİBİ DURMUŞ-LARDI- BUNDAN YARARLANAN GORDON YAKLAŞTI..
SAVARA!
ŞEHRİN TESLİM OL-DUĞUNU SÖYLEMEYE Mİ GELDİN..!?
HAYIR! SENİ DURDURMAYA GELDİM.. ADAMLARINI ÖLÜME SÜRÜK-LÜYOR-SUN!
HA!HA! ASIL ÖLECEK OLAN SEN-SİN.!
ADAMLARIN BANA KAR-ŞI HİÇ BİR ŞEY YA-PAMAYACAK SAVARA! ŞİMDİ ONLARA YE-NİLMEZ OLDUĞUNU İSPAT ET!
BANA MEYDAN MI OKUYORSUN GORDON? SEN ÖLÜMÜNE SUSAMIŞSIN!
BELKİ.. AMA YER-SİZ BİR SAVAŞI ÖNLEMEYE KA-RARLIYIM!

BU BİR NUMARADIR KARDEŞLERİM.. ŞEHRİN SAVUNMASI İÇİN ZAMAN KAZANMAK İSTİYOR..
NE O..? SAVARA'NIN CESARETİNDEN ŞÜPHE Mİ EDİYOR SUNUZ? PEKÂLÂ ÖYLE OLSUN..!
SEYREDİN ÖYLEYSE..!
SİZLERE KİM OLDUĞUMU BİR KEZ DAHA İSPATLAYACAĞIM!
AKAVİT'E SENİN CESEDİNİ SÜRÜKLEYEREK GİRECEĞİZ, GORDON..!
DÖVÜŞÜ KABULE MECBUR OLAN SAVARA..
.. ÖFKEYLE SALDIRDI..

FAKAT GORDON HAZIRDI..
ÖFKEDEN KUDURMUŞ ONU BİRAZ ÜSTÜME ÇEKEYİM..
BIRAZDAN ŞEFİMİZİN YENİLMEZ OLUPOLMADIĞINI GÖRECEĞİZ..
GORDON DENEN ADAM ÇOK SAKİN GÖRÜNÜYOR!.
GEBERECEKSİN!.
ONU BİRAN ÖNCE YERE İNDİRMELİYİM.. BÖYLESİ DAHA İYİ..
BİR SÜRE SAVARA'NIN AÇIK VERMESİNİ BEKLEYEN GORDON..

..NİHAYET..
ŞİMDİ HAPI YUTTUN SAVARA..
GÜCÜNÜ YİTİRMİŞ OLAN SAVARA'NIN ÜZERİNE YILDIRIM GİBİ ATLAYAN GORDON ONU YERE YIKTI..
BAKIN! SARI SAÇLI SAVARA'YI YERE YIKTI!
FAKAT DÖVÜŞ HENÜZ BİTME-Dİ!

SENİN HİLELE-RİNİ EZBERE BİLİRİM SAVARA!..
SAVARA'YI YENDİM! ARTIK ŞEFİNİZ BENİM..!
HAYIR! SAVARA HENÜZ YAŞIYOR.. ONU ÖLDÜRMEN GEREK! KANUNLARIMIZ BÖYLE..!
BUNA GEREK YOK..! YENİLMEZ SAVARA'NIN NE OLDUĞUNU GÖRMENİZ YETER..!
YANILIYORSUN..!
TÖRELERİNE ÇOK BAĞLI OLAN ÇÖL HAYDUTLARI DİRENDİLER..

KANUNLARA GÖRE ONU ÖLDÜRMEZSEN BİZ SENİ ÖLDÜRÜRÜZ.!
HAYDİ BİTİR, IŞİNİ..!
GORDON NE YAPACAĞINI BİLEMEZ DURUMDA BİR AN DÜŞÜNDÜ..
ARTIK SABRIMIZ TÜKENİYOR, SARI SAÇLI.!
DURUN.! BENİ ÖLDÜRMENİZ İÇİN BİRİNİN BENİMLE DÖVÜŞMESİ GEREK.!
İÇİNİZDE BENİMLE DÖVÜŞMEK İSTEYEN VAR MI ?
GORDON'UN BLÖFÜNE HİÇ BİR CEVAP ÇIKMADI..
KANUNLARINIZ ÖLDÜRÜLECEK BİRİNE DÖVÜŞ HAKKI TANIR.!

BEN HAZIRIM.. BIR GÖNÜLLÜ BEKLİYORUM.!
YOK MU İSTEKLİ.?!
VAR GORDON! SENİ BEN GEBERTECEĞİM.!
DİKKAT ET, SARI SAÇLI.!
ALÇAK.!.
YILAN.!
GEBER SAVARA.!
KALLEŞİN BİRİYMİŞ.. BİZ DE ONU YENİLMEZ SANIRDIK.!
GORDON'A KADIN GİBİ ARKADAN SALDIRDI.!..

PEKÂLÂ GORDON! ŞEFİMİZİ YENDİN! ARTIK SENİN EMRİNDEYİZ..!
GERİ DÖNÜN! EVLERİNİZE GİDİN! SAVARA'NIN ORDUSU DAĞILMALI..!
GERİ DÖNMEK Mİ? AKAVİT'İ ALMADAN MI?
KOMUTA BENDE OLDUĞUNA GÖRE EMİRLERİME İTİRAZ İSTEMEM! EVLERİNİZE DÖNECEKSİNİZ..!
BUNDAN SONRA DA SINIR KOMŞULARINIZLA BARIŞ İÇİNDE YAŞAYACAKSINIZ.. ONLAR DA SİZE HER KONUDA YARDIMCI OLACAKLAR..!
PEKİ GORDON! ÇILGINLIK BİLE OLSA SÖZÜNE İTAAT EDECEĞİZ..!
YALNIZ AKAVİT'E İLERLEYEN MİNG'İN ASKERLERİ NE OLACAK..?
MİNG Mİ?

EVET.. GERİL-LA BİRLİKLERİ-NİN BAŞIN-DA..
..AKAVİT'E KUZEYDEN SALDIRACAK-LARINI DUY-MUŞTUM!
DEMEK MİNG'İN NİYETİ BUYDU?
ŞEHRE İKİ TARAFTAN SALDIRACAKLARDI..NEYSE HENÜZ VAKTİM VAR SAYILIR..
TEHLİKE GEÇTİ AKAVİT HALKI..! SAVARA ÖLDÜ-! ORDUSU DAĞIL-DI-!
BUNU GOR-DON'A BORÇ-LUYUZ..ŞEHRİ O KURTAR-DI-!
BARİN'İN BİR-LİKLERİ HAREKETE HAZIR GORDON!
PEKİ YA-KOV! ŞİMDİ MİNG'E KARŞI HAREKETE GEÇİYORUZ!

SAVARA'NIN ORDUSUYLA BİRLEŞECEĞİNİ UMUT ETTİĞİNDEN ONU HAYLİ ŞAŞIRTACAĞIZ..!
BİRLİK KUZEYE YÖNELİR..
MİNG'İN GERİLLALARI GÖRÜNDÜ..!
İKAZ ATIŞI YAPIN..!
MİNG..! ARAÇLARI TERKETMENİZ İÇİN BEŞ DAKİKANIZ VAR..AKSİ HALDE İMHA EDİLECEKSİNİZ..!
KORKAKLAR..GERİ DÖNÜN..!
SEN İSTER SEN SAVAŞ! BİZİM ÖLMEYE NİYETİMİZ YOK, MİNG..!

HAİNLER! HEPİNİZİN CANI CEHENNEME!.
TESLİM OLUYOR MUSUN, MİNG?.
SANA MI ? ÇOK HAYALPERESTSİN GORDON !.
FAKAT...
ONU YAKALADIK GORDON! GÖLE SULH AVDET ETTİ, SAĞOL DOSTUM!.
BU İŞİ HEP BİRLİKTE HALLETTİK,! ALBAY YAKOV..!
ÖNEMLİ OLAN BİNLERCE İNSANIN ÖLÜMÜNE SEBEP OLACAK BİR SAVAŞI ÖNLEMEKTİ.- MİNG DE ARTIK, HAYALLERİNİ YİTİRDİ.
ELVEDA DOSTLARIM..
YOLUN AÇIK OLSUN GORDON !.
MONGO'DAN AYRILAN GORDON YENİ BİR GÖREVE DOĞRU UÇTU..
Bu Maceranın Sonu

UZAY SİRKİ
YENİ MACERA
VAY CANINA.. YİNE BEŞ TAKLA ATTI.. BUNU NASIL BECE-RİYOR.. HAYRET.
HA! HA! ŞU ŞAP-ŞAL KUADRO'YA BAK.. GÖZLERİNE İNANAMIYOR ENAYİ..
SİZ DE İYİ AKROBATSI-NIZ ALBAY GORDON.. AMA ŞU MARKO KUŞ GİBİ UÇUYOR..
HAKLISIN PANÇO.. GÖZLERİMLE GÖR-MESEM İNAN-MAZDIM..
HARİKA-SIN MARKO.. HERKES SANA HAYRAN OLDU..
SAĞOL KUADRO.!
APTALLAR! HİÇ KİM-SE SIRRIMI BİLMİ-YOR.. BÜTÜN BAŞA-RIM KEMERİMDEKİ MİNİ JETLERİ YÖNETEN ŞU KONTROL DÜĞMELE-RİYLE GERÇEKLEŞİYOR..
BEN.. YANİ "BUKALE-MUN" HİÇ BİR ZA-MAN DÜRÜST OLMAZ.. TEK BİLDİĞİ ŞEY..
SAHTE-KÂRLIK-TIR..
HEY.. BAKIN.. MARKO GEÇİYOR..

© King Features Syndicate, Inc., 1968. World rights reserved.

DEMEK BİR ANDA SOYUL-DUNUZ.. MM.. PEKİ BU SI-RADA NE YAPIYOR-DUNUZ ?
HIİÇ.. ŞURACIKTA CÜCE AKROBAT MARKO İLE KONUŞUYORDUK..
BU ARADA HIR-SIZ DA İŞİNİ GÖRMÜŞ. YÜZÜ-ĞÜM.. YÜZÜĞÜ-MÜ İSTE-RİM..
TUHAF.. MARS' DAKİ BÜTÜN YANKE-SİCİLERİ İÇERİ TIKMIŞTIK.. BU İŞİ YAPAN ÇOK USTA BİRİ OL-MALI..
"BUKALE-MUN" ADLI BİRİNE MARS' DA HİÇ RASTLA-DINIZ MI ? UZA-YIN GELMİŞ GEÇMİŞ EN BÜ-YÜK YANKESİ-CİSİDİR..
MUCİZELER CÜCESİ MARKO KAİNATIN EN BÜYÜK AKROBATI..
KOLAYCA ŞEKİL DEĞİŞ-TİRDİĞİ İÇİN ONA "BUKALEMUN" ADINI TAKMIŞLARDI..
BAY MARKO MU?
BÜYÜK MARKO.. EVET BEYLER??
BASİT BİR HIRSIZLIK GİBİ GÖRÜNEN BU OLAYLAR GORDON'U NEDEN BU KADAR ETKİ-LEMİŞTİ ACABA ?..

© King Features Syndicate, Inc., 1968. World rights reserved.

MARKO'YU GÖZLE-YİN ÇAVUŞ.. SUÇLU OLMASA BU KADAR DÜŞMANCA DAV-RANMAZDI..
POLİSLER PEK SE-VİLMEZ GORDON.. CÜCENİN ÖFKESİ BELKİ DE BUN-DANDIR..
HEY, ALBAY GORDON.. GELİN ZİHNİNİZİ OKUTUN..
RIDE
HER ŞEYİ BİLİYOR..
MÜTHİŞ BİR KADIN..!
AKLINDAN GEÇENLERİ KEN-DİME SAKLARIM PANÇO.. AMA BU HANIM DEDİĞİN GİBİYSE ONA BİR MÜŞTERİ BULDUM BİLE...
HEY, GORDON... NERE-YE?
KASSANDRA
MIND READER
of the UNIVERSE
RAHATSIZ ETTİĞİM İÇİN KUSURA BAKMA MARKO-SENİNLE TANIŞMAK İSTE-YEN BİR BAYAN VAR..
HEY.. NE OLUYOR?
NE OKUYOR-SUNUZ?

© King Features Syndicate, Inc., 1968. World rights reserved.

DÜŞÜNSENE.. İKİMİZ EL ELE VERDİK Mİ NELER YAPMAYIZ?..
BİZİ PARLAK BİR GELECEK BEKLİYOR. MARKO VE KASSANDRA - İLERİDE FİLMİMİZİ BİLE ÇEVİRECEKLERDİR..
UĞURSUZ CADI.. NEREDEN ÇATTIM SANA..
ORTAK OLDUĞUMUZA PEK YAKINDA SEVİNECEKSİN MARKO..
AMA ÖNCE ŞU ÇALINMIŞ MALLARDAN FAYDALANIP GORDON'DAN KURTULALIM..
HEY.. BIRAK ONU PIS ŞİŞKO.
BENIM ONLAR!
BİLİYORUM.. HEM UNUTMA Kİ, KASSANDRA AKLINDAN HER GEÇENİ KOLAYLIKLA OKUR..
BU ÇALINMIŞ MALLARI KUADRO'YA SATTIRIRIZ.. GORDON DA ONU SUÇLU SANIR..
VAY BE!. SEN BENDEN DE KURNAZSIN..

DUR.. DAHASI DA VAR.. SONRA DA GİDİP KUADRO'YA GORDON'UN ONU İÇERİ TIKTIRACAĞINI SÖYLERİZ.. BÖYLECE BİRBİRLERİNE GİRERLER.. BİZ DE HER İKİSİNDEN KURTULMUŞ OLURUZ..
DAHA SONRA ÇARŞIDA..
POLİS MERKEZİ Mİ? ŞEY.. AZ ÖNCE DÖRT KOLLU BİR ADAM GELİP ÇALINDIĞI SÖYLENEN EŞYALARI BİZE SATTI..
LOANS
KIYMETLİ EŞYA ALINIR SATILIR.
© King Features Syndicate, Inc., 1968. World rights reserved.
AYNI AKŞAM GORDON SİRKTE KUADRO'YU BULDU..
KUADRO! SENİNLE KONUŞMALIYIM..
KUSURA BAKMA SIRAM GELDİ...

HA!HA!HA! GÖRDÜN MÜ MARKO? GORDON ZOKAYI YUTTU.. ŞİMDİ SIRA SENDE.. O DÖRT KOLLU ŞAPŞALI KIŞKIRTIP GORDON'A SALDIRTACAKSIN..
BİLİYOR MUSUN KASSANDRA? SEN TAM BİR CADISIN!.
DEDİKLERİNİ AYNEN YAPACAĞIM..
HEY KUADRO, ŞU GORDON DENEN HERİF AYNASIZMIŞ.. SENİ YAKALAMAYA GELMİŞ..
BAŞIN DERTTE Mİ?.
HAYIR.. SON GÜNLERDE BİRŞEY YAPMADIM..
AMA ESKİDEN KANUN KAÇAĞIYDIM..
HER NEYSE.. YİNE DE TEŞEKKÜRLER..
SÖYLEMEK VAZİFEMDİ..
HEY GORDON, BENİMLE KONUŞMAK MI İSTİYORDUN?.

© King Features Syndicate, Inc., 1968. World rights reserved.

HER İKİ DURUMDA DA.. SEN PAÇAYI KURTARDIN..
BENİ YERE ATAMAYACAKSIN KUADRO..
GÖRÜRÜZ.. DÖRT KOLLU OLDUĞUMU UNUTMA.. SENİNKİLER ÇABUK YORULACAK..
TAMAM! GORDON DÜŞÜYOR..
ALLAH KAHRETSİN! YİNE KURTULDU!
HA! HA! CESARETİN VARSA GEL DE YAKALA BENİ..
ŞAPŞAL ŞİŞKO.. İŞTE GORDON KURTULDU.. PLANIN SÖKMEDİ..

KUADRO'NUN PEŞİNDEN ARENA PİSTİNE GİREN GORDON KORKUNÇ BİR CANAVARLA KARŞILAŞTI..
NE O? ŞAŞIRDIN MI DELİKANLI?
ACAYİP YARATIK HIZLA AVINA SALDIRDI..
BUGÜNKÜ YEMEĞİNİ HENÜZ YEMEDİ GORDON..
BU BEKLENMEDİK GÖSTERİYİ KAÇIRMAYALIM BACAKSIZ..

KUADRO GORDON'U İYİ ATLATTI.. ÜNLÜ KAHRAMAN BU CANAVARIN ELİNDEN SAĞ KURTULAMAZ..
BAKALIM KAÇ SANİYE DAYANABİLECEK?
BU CANAVARIN HİÇ ŞAKASI YOK. GERÇEKTEN PEK YIRTICI..
BENDEN GÜNAH GİTTİ, SEVİMSİZ BÖCEK!..
VAY CANINA!.. NASIL OLUR? IŞINDAN PEK ETKİLENMEDİ..

GORDON ÜSTÜSTE BİRKAÇ EL DAHA ATEŞ ETTİ AMA SONUÇ ALAMADI..
DERİSİ ÇOK KALIN.. ÜSTELİK ÇOK ÖFKE_LENDİ..
BU GİDİŞLE CANIMA OKUYA_CAK..
BU DURUMDA BANA ANCAK YİNE SEN YARDIM EDEBİLİR_SİN, AHBAP..
?!
ARGGHRRKKRR
NE O, PEK Mİ ŞAŞIR_DIN?

AL BAKALIM .. ŞİMDİ BEN-DEN KURTULMAK İÇİN BAŞINI HIZLA KALDIR-MALISIN..
RRRRAARGHHH
King Features Syndicate, Inc., 1968. World rights reserved.
OO!. MARKO VE KASSANDRA .. DEMEK BU ÖZEL GÖSTERİYİ SEYRE GELDİNİZ?

NEDEN BAHSETTİĞİNİ ANLAYAMADIM GORDON..
ŞU HALDE KUADRO'NUN BENİ BU TUZAĞA SÜRÜKLEDİĞİNİ BİLİYORDUNUZ.. BU İŞTEKİ ROLÜNÜZ NE?
ONA HESAP VERMEĞE MECBUR DEĞİLİZ KASSANDRA!
MARKO GORDON'UN PARMAKLIĞI AŞTIĞINI GÖRÜNCE ELİNİ BELİNE ATTI...
O ANCAK BUNDAN ANLAR KASSANDRA..
MARKO!
CÜCE, SUÇ ORTAĞININ İKAZINA RAĞMEN TABANCASINI DOĞRULTTU..
GEBERE-CEKSİN!

HEYECANLANMA BACAKSIZ.. SE_NIN BECERECE_ĞİN İŞ DEĞİL BU..
© King Features Syndicate, Inc., 1968. World rights reserved
ŞAPŞAL MARKO.. BU HAREKETİNLE BİZİ SUÇLU DURUMA SOKTUN..
GEL ŞUNU İÇE_Rİ TAŞIYA_LIM..
ÖNCE HESA_BINI GÖRECE_ĞİM..
?!
MARKO!

GORDON'UN ÇEVİK BİR HAREKETLE YANA ÇEKİLMESİ MARKO'NUN ARENAYA UÇMASINA SEBEP OLDU..
MARKO!
MİNİ JETLERİNİ KULLAN..
KUMANDA DÜĞMELERİ YANIMDA DEĞİL.
AAY!
MARKO! MARKO!
ÖLDÜRDÜN ONU, GORDON..
KATİL..!
KASSANDRA'YI YANA İTEN GORDON BİR HALATA TUTUNARAK BOŞLUĞA ATLADI..
BUNUN HESABINI ERGEÇ VERECEKSİN..!
KES SESİNİ, KASSANDRA..

© King Features Syndicate, Inc., 1968. World rights reserved.

MARKO'NUN ÖLDÜKTEN SONRA KISA ZAMAN İÇİNDE VÜCUDU BÜYÜMÜŞ, SAHTE YÜZÜ DEĞİŞMİŞ VE GERÇEK BUKALEMUN ORTAYA ÇIKMIŞTI..
DEMEK ONU SEVİYORDUN? ÜZÜLDÜM KASSANDRA. AMA KABAHAT BENİM DEĞİLDİ..
NEYE YARAR BU? ŞU AN ALEYHİMDE DELİLİN OLSA KANUNU BAŞIMA SARARDIN.. BANA CENTİLMEN ROLÜ OYNAMA..
SEVGİLİMİ ÖLDÜRDÜN..BUNDAN SONRA SENİN CAN DÜŞMANINIM..
BENİ TEVKİF EDECEK DELİL YOK ELİNDE.. YAPMAK İSTEDİĞİM ŞEYİ SERBESTÇE YAPABİLECEĞİM..
ÖLÜM FERMANINI KENDİN İMZALADIN..
GORDON.. MERAK ETTİK SENİ..
HER ŞEY HALLOLDU DALE..
BUKALEMUN ÖLDÜ!
YA KUADRO?

ing Features Syndicate, Inc., 1968. World rights reserved

GORDON'U TEMİZLEYE-LİM DERKEN MARKO'YU KAYBETTİK.. O OLMADAN BEN BİR HİÇİM.. ZAVALLI DOSTUM..
ONU UNUT ARTIK.. ŞİMDİ TEHLİKEDE OLAN SEN-SİN..
ONU NERE-DE BULABİLİRİM, KASSANDRA?
... GORDON'U ELE GEÇİRMENİN TEK YOLU BU, KUADRO..
MERAK ETME.. BANA GÜVE-NEBİLİRSİN..
MARS'TAKİ BİR OTELİN TERASINDA GORDON'A KARŞI ALÇAKÇA BİR İNTİKAM PLANI UYGULANIYORDU..
KARNAVALDAKİ TATİLİMİZ KISA SÜRDÜ, AMA BU-RADAN AYRILDIĞI-MIZA SEVİNİYO-RUM..
DALE HER ŞEYDEN HA-BERSİZ EŞYALA-RINI TOPLARKEN..

© King Features Syndicate, Inc., 1968. World rights reserved.

BİRAZ SONRA GORDON, BİNLERCE YILLIK MARS BAŞKENTİNİN ISSIZ VE KORKU VEREN HARABELERİNE DALMIŞTI..
EĞER ONUN KILINA DOKUNURLARSA..
KASSANDRA!. KUADRO!.
İŞTE TEK BAŞIMA GELDİM.. SİZDEN KORKMUYORUM ÇIKIN ORTAYA..
GORDON ONLARIN BULUNABİLECEĞİ HER YANA GİDEREK SÖZLERİNİ TEKRARLADI..
EĞER KIZA BİR ZARAR VERİRSENİZ MARS'DAN İKİNİZ DE SAĞ ÇIKAMAZSINIZ..
ORTAYA ÇIKIN.. NEREDESİNİZ ?.

PEKÂLÂ GORDON! İŞTE BURADAYIM!
BU HARABELER MEZARIN OLACAK, KAHRAMAN BOZUNTUSU..!
FAKAT..
© King Features Syndicate, Inc., 1966. World rights reserved.

İKİDİR BENİ ÖLDÜRME-YE YELTENDİN AMA BENİ İYİ TANIMA-DIĞIN BELLİ..
SÖYLE DALE NE-REDE? KONUŞ! YOK-SA GEBERTİRİM..
KUADRO TAM KONUŞACAĞI SIRADA GARİP BİR ROBOTTAN GÖNDERİLEN ÖLÜM IŞINLARI İLE BİRDEN SUSUVERDİ..
© King Features Syndicate, Inc., 1968.
KUADRO!.. TAŞLAŞTI.. TAŞ KESİLDİ..
BU KASSANDRA'NIN İŞİ OLMALI.. SUÇ ORTAĞINI ÖLDÜRMEKTE TEREDDÜT ETMEDİ.. FAKAT BU ESKİ ROBOTU NASIL BULDU?

BUNU ÇALIŞTIRMASI İMKÂNSIZ.. NASIL BAŞARDI BUNU ?!
SİZLERİ UYARDIM DÜNYALILAR.. BURASI ATALARIMIN MEZARIDIR..

ÖLÜLERİN HATIRASINA SAYGI GÖSTERMEDİNİZ..
KES ŞU ŞAKAYI KASSANDRA !. BU NUMARALARI YUTMAM.. MARSLILAR ÖLELİ BİNLERCE YIL OLUYOR..

YANILIYORSUN DÜNYALI !

BURAYA GİRMEKLE BÜYÜK HATA İŞLEDİNİZ!!.
SİZİ CEZASIZ BIRAKAMAM..
MARS NESLİNİN TÜKENDİĞİNİ VE YAŞAMADIĞIMIZI SANMAKLA BÜYÜK BİR YANILGIYA DÜŞTÜNÜZ...
YILLARDIR BURADAYIZ, AMA TEK MARSLIYA RASTLAMADIK.. ŞİMDİYE KADAR NİÇİN ORTAYA ÇIKMADINIZ?
BURASI BENİM ÜLKEMDİR. SANA CEVAP VERMEYECEĞİM..
?!

EĞER MARSLIYSANIZ, SİZE ZARAR VERMEYE GELMEDİM..BİR DAKİKA, BENİ DİNLE..
DÜNYALILARA ÖLÜM..
© King Features Syndicate, Inc., 1968. World rights reserved.
PEKÂLÂ.. MADEM LÂFTAN ANLAMIYORSUN?!
BELKİ ŞİMDİ BU LİSANDAN ANLARSIN!

MARSLI ELİNDEKİ SİLÂH TAHRİP OLUNCA KAÇMAYA BAŞLADI..
DUR.. SANA KÖTÜLÜK YAPMAYACAĞIM!
DÜNYALILAR MARS GEZEGENİNE GELDİKLERİ ZAMAN BULMUŞ OLDUKLARI HATIRA BANTLARINDAN VE ARŞİVLERİNDEN MARSLILARIN BİNLERCE YIL ÖNCE YOK OLDUĞUNU ÖĞRENMİŞLERDİ.. FAKAT BU MARSLININ VARLIĞI GORDON'UN HAYLİ İLGİSİNİ ÇEKMİŞTİ..
ONU İNCİTMEDEN YAKALAMALIYIM..
BELKİ GERÇEKTEN DE MARSLIDIR!.
?!
İZİNİ KAYBETTİM..
OH!!

© King Features Syndicate, Inc., 1968. World rights reserved.

DOKUZ CANLISIN GORDON..!
AMA BU KEZ KURTULAMIYACAKSIN!..
DALE OLANLARI ÜMİTSİZCE SEYREDERKEN GORDON ADAMI LÂFA TUTUP VAKİT KAZANMAK İSTEDİ..
PALAVRAYI BIRAK.. SEN SİRKTEN BİRİSİN VE KASSANDRA'YA YARDIM EDİYORSUN.. MARSLI MASALIN
HAPI YUTTU..!
BENİ ADIMLA ÇAĞIRMAKLA BÜYÜK HATA YAPTIN ŞAPŞAL..
EH..ÖLMEN İÇİN BİR SEBEP DAHA ÇIKTI!.
DAHA ÇOK TECRÜBESİZSİN AHBAP..

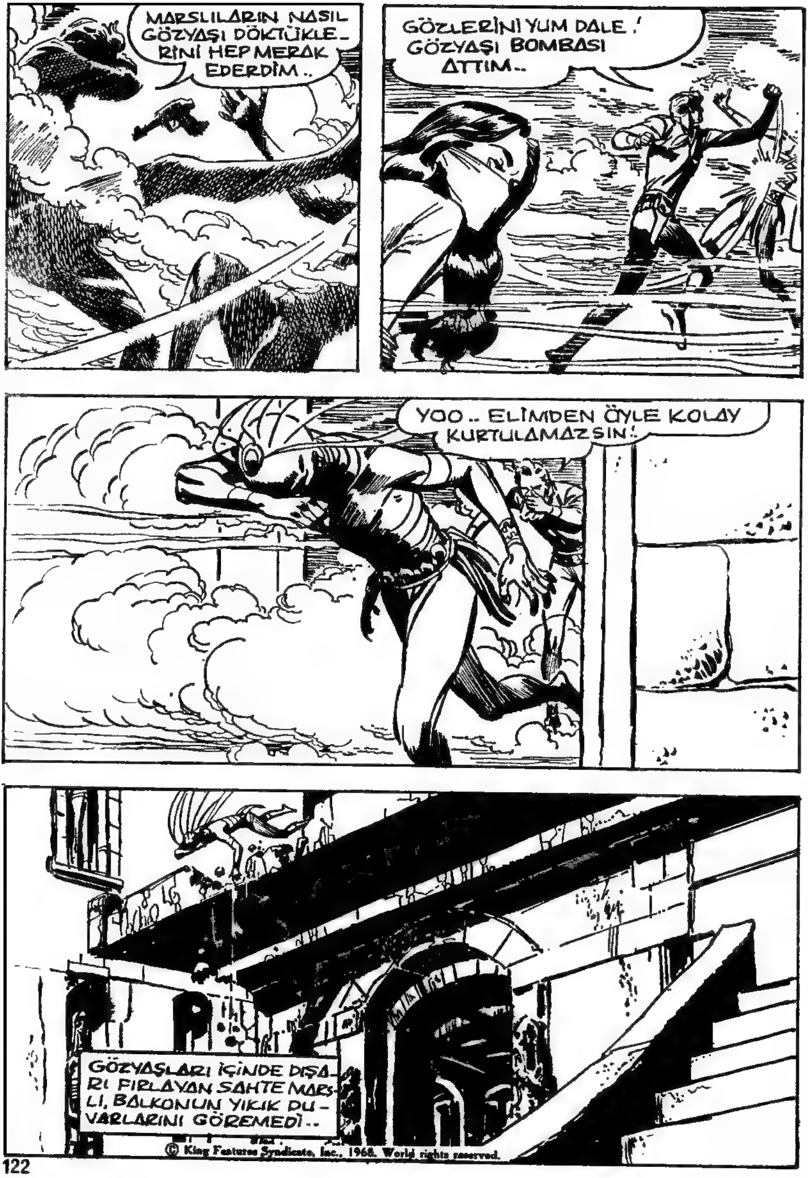

© King Features Syndicate, Inc., 1968. World rights reserved.

GORDON BİR AN DURALADI, SONRA HEMEN MERDİVENLERE YÖNELDİ..
HAY ALLAH.. KORKARIM ÖLDÜ..
HÂLÂ NEFES ALIYOR.. İÇERİ TAŞIYALIM BELKİ YAŞAR..
GERÇEKTEN BİR MARSLI OLSAYDIN BİZİM İÇİN DEĞERİN DAHA BAŞKA OLURDU..
ARTIK SENİ ÇÖZEBİLİRİM DALE..!
MMMMF..

© King Features Syndicate, Inc., 1968. World rights reserved.

DALE'NİN ANLATMAK İSTEDİĞİ ŞEY MEYDANA ÇIKMIŞTI.. MARSLI ŞEKLİNİ ALAN ASLINDA KASSANDRA İDİ..
DEMEK MARSLI SENDİN?!
TABİİ.. BURADA ŞU MARS GİYSİLERİNİ GÖRÜNCE, HEMEN ŞEKİL DEĞİŞTİRİP ONLARI GİYDİM.!
KUADRO BU SIRRI SANA SÖYLEMESİN DİYE DE ONU ÖLDÜRDÜM.!
ŞU VEYA BU ŞEKİLDE SENDEN MARKO'NUN ÖCÜNÜ ALACAĞIM GORDON..
PALAVRAYI BIRAK KASSANDRA.. ELİNDEN BİR ŞEY GELMEZ. HAPİSTE BOL BOL HAYAL KURARSIN..
KASSANDRA, GORDON'UN SÖZLERİNE RAĞMEN SOĞUKKANLI TAVRINI SÜRDÜRÜYORDU..
ÇOK ACELECİSİN GORDON!.
OYUN BİTTİ KASSANDRA.. SEN DE BUKALEMUN GİBİ BÜYÜK BİR CANİ VE SAHTEKÂRSIN..

BİRBİRİNİZE UYMUŞTUNUZ.. AMA O ÖLDÜ, SEN DE HAPİS-HANEYİ BOYLAYINCA İKİ MİKROP-TAN DAHA KURTULMUŞ OLACA-ĞIZ..
BUKALEMUN'A HAKARET ETME, GORDON.. O BÜYÜK BİR ŞEYTANİ ZEKÂYDI.. SENİN ÖLÜMÜN BİLE ONUN İNTİKAMI-NI ALMAYA YET-MEZ..
MASAL.. BÜTÜN KOZLARINI OY-NADIN.. SIRA BENDE..
SEN ÖYLE ZANNET. KUADRO'YU TAŞLAŞ-TIRAN ROBOTUN İÇİNDE BURAYI YERLE BİR EDECEK KADAR PATLAYICI MAD-DE VAR..
BALKONDAN DÜŞ-TÜĞÜMDE AĞIR YARALANDIM. İÇ KANAMA VAR. BİRAZDAN ÖLE-CEĞİM.. DAHA DOĞRUSU..
..BİRLİKTE ÖLECE-ĞİZ..
İŞTE GORDON'UN UÇAN ARABASI.. BURA-DALAR.. DİKKATLİ OLUN..
SİZ DIŞARDA BEKLEYİN DOK-TOR.. BİZ ME-SELEYİ HALLE-DERİZ..
© King Features Syndicate, Inc., 1968 World rights reserved

GEL KASSANDRA - ARABAM DIŞARDA.. SENİ BİR HASTANEYE GÖTÜREYİM..
ÇEKİL YANIMDAN GORDON.. ÖLMEKTEN KORKMUYORUM BEN..
YETER Kİ ŞU BOMBA PATLASIN..
GİDELİM DALE.. ROBOTTAKİ SAATLİ BOMBA PATLAMADAN ÇIKALIM BURADAN..
AMA GORDON.. ONU BU HALDE BIRAKAMAYIZ Kİ..
ÇAREMİZ YOK.. HEM GELMEK DE İSTEMİYOR..
BİZ, BİR AN ÖNCE ŞU BOMBAYI BULALIM..
GORDON.. ŞÜKÜR HAYATTASINIZ!
©

GORDON POLİSİN SÖZLERİNE ALDIRMADAN ARKASINDAKİ BİR ŞEYİ İŞARET EDEREK BAĞIRDI..

İÇİNDE SAATLİ BOMBA BULU-NAN ROBOT, GORDON VE POLİSLER TA-RAFINDAN TAHRİP EDİLDİ..
YERE YAT, DALE..!
TOZ BULUTU DAĞILINCA KALKA-RIZ..
VAY CANINA.. BİZİ UYARMA-SAYDI HAPI YUTMUŞ-TUK..
ROBOTUN BİNAYI TAHRİBE GELDİĞİNİ NEREDEN BİLİRDİK?!
ŞİMDİ DE Gİ-DİP KASSAN-DRA'YI ALALIM. HASTANEYE YETİŞTİR-SİNLER..
© King Features Syndicate, Inc., 1968, World rights reserved.
?!
GİTMİŞ.. BEN DE ONU KI-MILDAYAMAYACAK KADAR AĞIR YA-RALI SANMIŞTIM..

BU SIRADA ARKALARINDAN BİR MOTOR SESİ YÜKSELDİ..

BU MACERANIN SONU

WALT DISNEY

DÜNYASINDAN
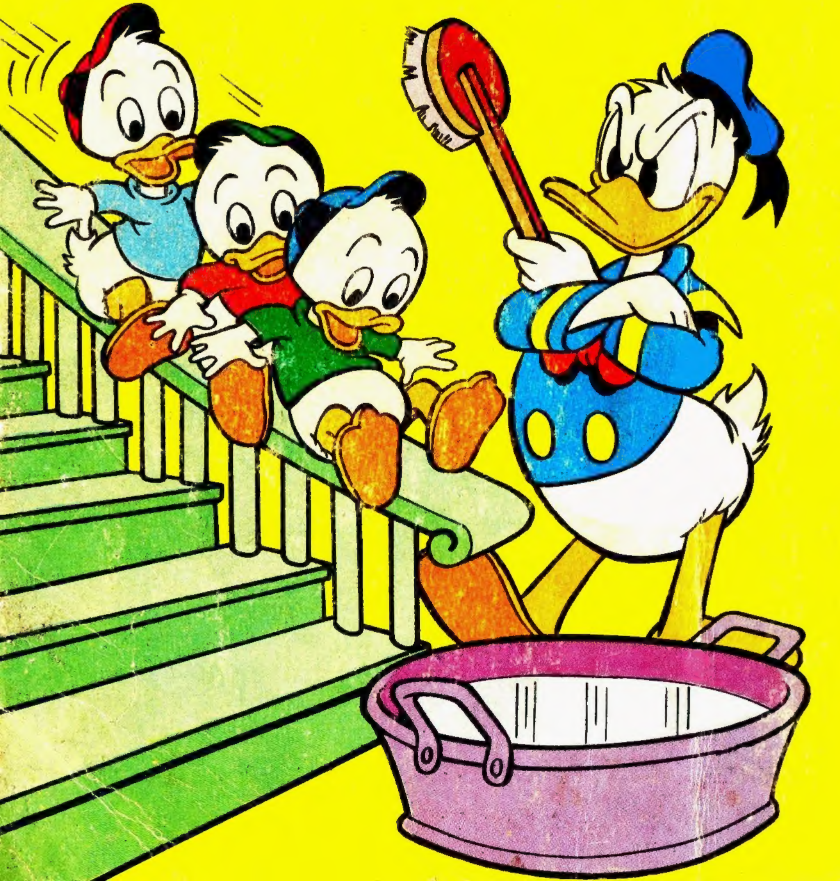
can cin cem ve vak vak amca